

**1.5. Предоставление разрешения на условно разрешенный вид использования земельного участка с кадастровым номером 21:01:010512:287 площадью 371 кв. м, расположенного по адресу: г. Чебоксары, СНТ «Дружба», участок № 277 (зона застройка жилыми домами смешанной этажности (Ж-5)), «для индивидуального жилищного строительства»**

**Заявитель:** Дмитриев Владимир Иванович  
(вх. в адм. от 06.03.2019 № Д-2775)



улица Рылеева

Р. Чубарова

улица Чубарова



улица Тимирязева

улица Куйбышева

улица Тельмана

Свечкино





# Схема расположения земельного участка на плане города



# Фрагмент карты функционального зонирования (Генеральный план)



Фрагмент карты функционального зонирования (Правила землепользования и застройки)

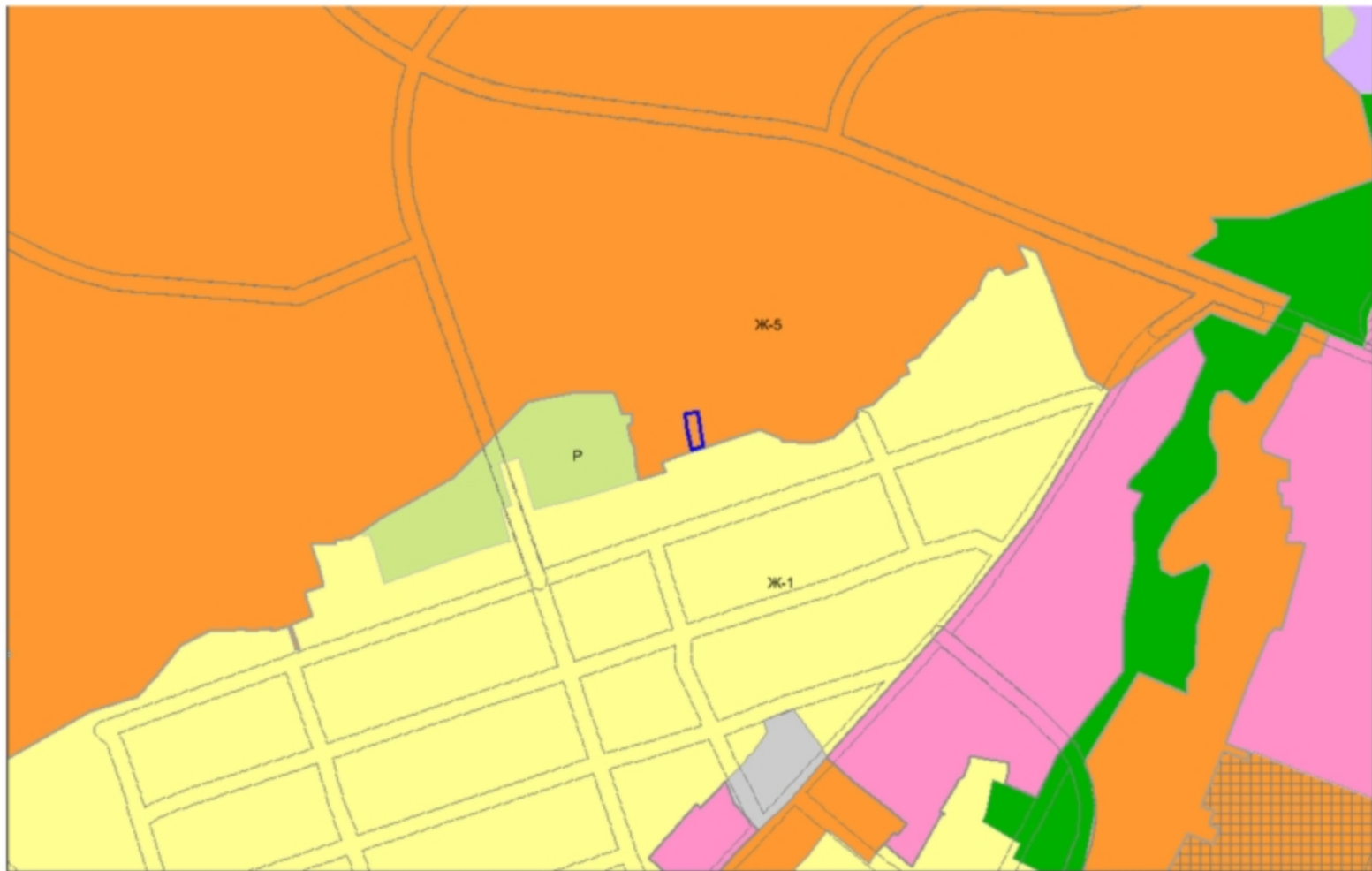



## Фрагмент карты зон с особыми условиями использования территории

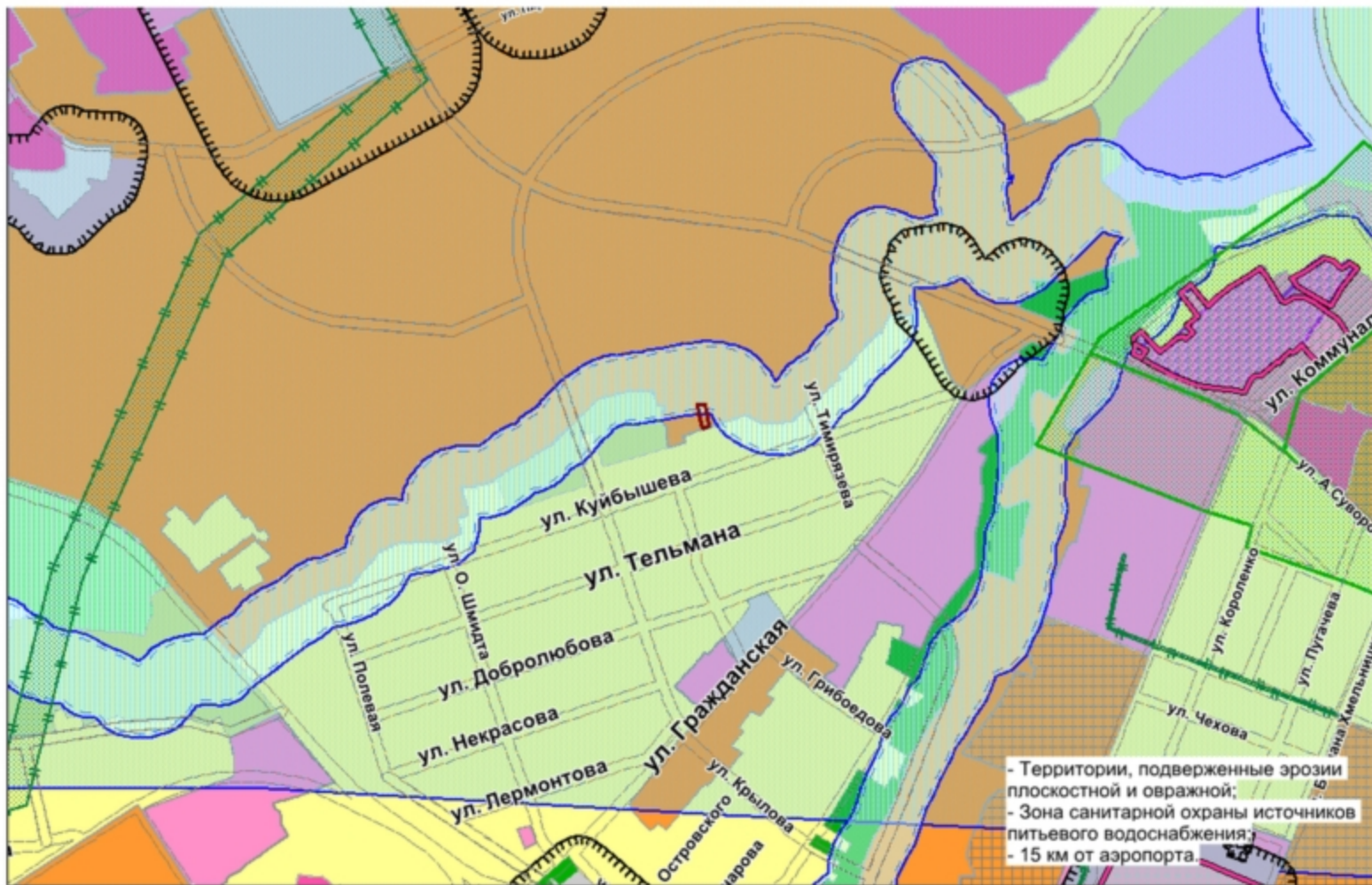

Участки 21:01:010512:287 Найти

Земельные участки ★

1. 21:01:010512:287 ▲ ▼ ☆ ☆  
 Чувашская Республика - Чувашия, с. Чебоксары,  
 Садоводческое некоммерческое товарищество...  
[План ЗУ →](#) [План КК →](#) [Поиск в границах объекта →](#)

Информация	Услуги
Тип:	Земельный участок
Кад. номер:	21:01:010512:287
Кад. квартал:	21:01:010512
Статус:	Ранее уличный
Адрес:	Чувашская Республика - Чувашия, с. Чебоксары, Садоводческое некоммерческое товарищество "Дружба", уч. 277
Категория земель:	Земли населенных пунктов
Форма собственности:	Частная собственность
Кадастровая стоимость:	81 538,38 руб.
Уточненная площадь:	371 кв. м
Разрешенное использование:	Для ведения гражданами садоводства и огородничества
по документу:	Для коллективного садоводства
Кадастровый номер:	-
Дата постановки на учет:	06.04.1995
Дата изменения сведений в ГИО:	27.12.2016
Дата выгрузки сведений из ГИО:	15.11.2017





Схема планировочной организации земельного участка М1:500

СИТУАЦИОННЫЙ ПЛАН

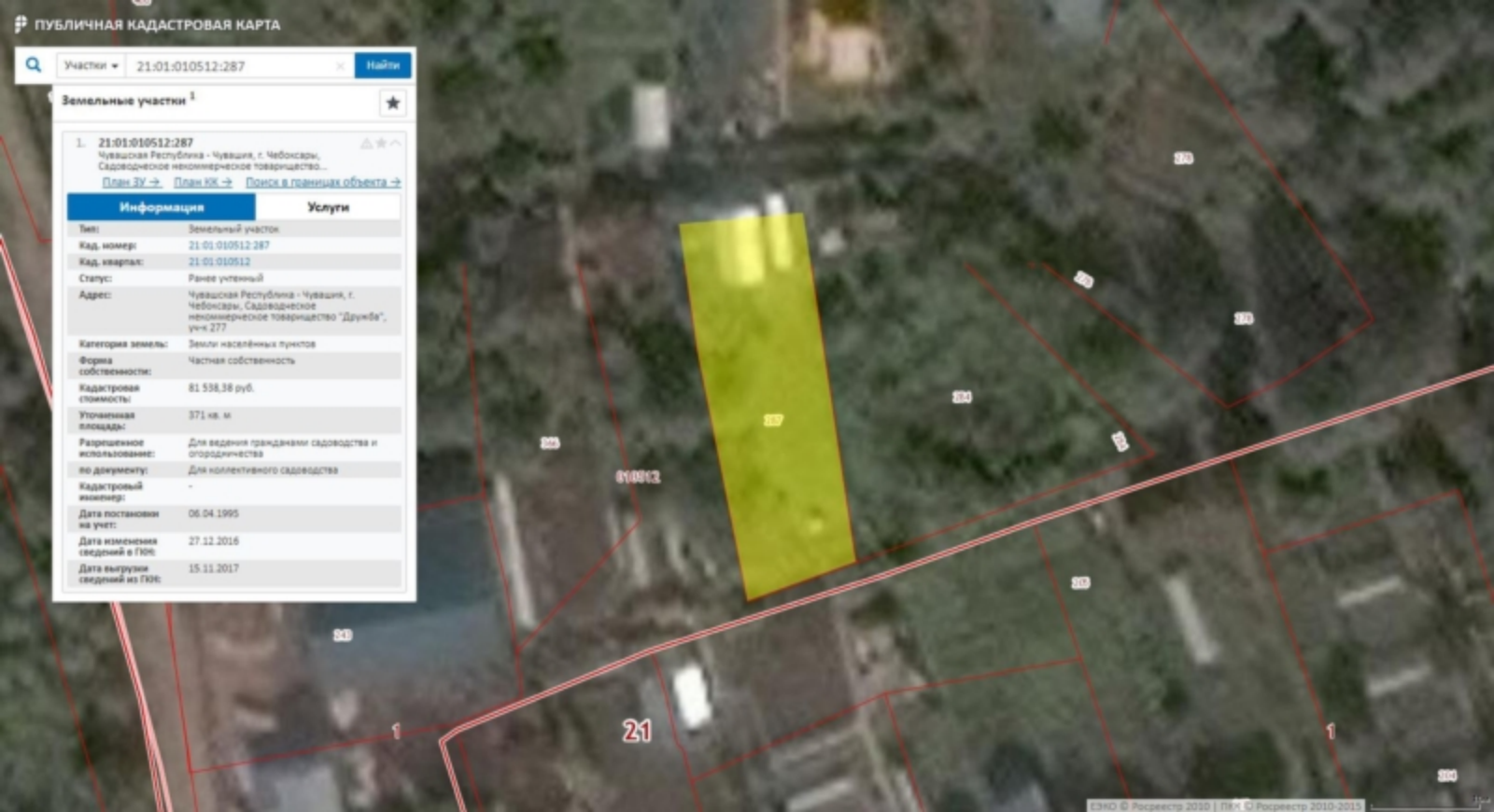
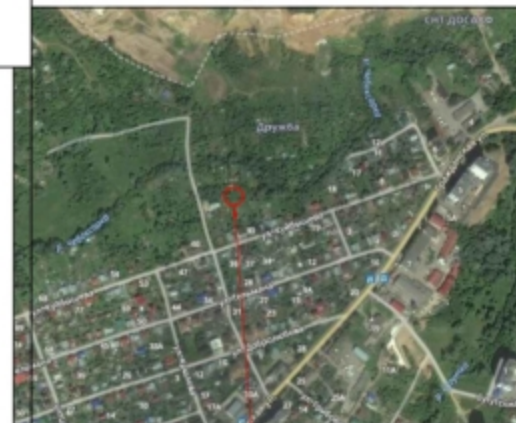

Расширяемый участок

Условные обозначения:

- граница участка
- сечение участка
- красная линия

ЭКСПЛИКАЦИЯ ЗДАНИЙ И СООРУЖЕНИЙ

№	НАИМЕНОВАНИЕ	ПРИМЕЧАНИЯ
1	Индивидуальный жилой дом	Проектируемый
2		

2019-ПЗУ

Чувашская республика г. Чебоксары, СНТ "Дружба" уч.277

Индивидуальный жилой дом

СЛДП	ЛСТ	ЛСТОВ
П	2	

Схема планировочной организации земельного участка М1:500

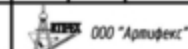

Формат А3







СОГЛАСОВАНО

М.А.А. Архитект-проект

Схема расположения объекта недвижимости на земельном участке

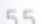

Условные обозначения:

-  - вновь образованная часть контура здания
-  - характерная точка контура здания
-  - обозначение характерных точек контура здания
-  - граница земельного участка, сведения о котором содержится в ГКН
-  - условное обозначение здания
-  - граница кадастрового квартала, сведения о котором содержится в ГКН
-  - кадастровый номер земельного участка