

3. Внесение изменений в Правила землепользования и застройки Чебоксарского городского округа, разработанные АО «РосНИПИУрбанистики» в 2015 году, утвержденные решением Чебоксарского городского Собрания депутатов от 03 марта 2016 г. № 187, в части отображения на карте градостроительного зонирования и карте зон с особыми условиями использования территории зоны застройки индивидуальными жилыми домами (Ж-1) на часть земельного участка с кадастровым номером 21:01:020704:1157 площадью 903 кв. м, по адресу: г. Чебоксары, ул. Осипова, 10

Заявитель: Охотин Борис Геннадьевич
(представитель Охотиной Людмилы Геннадьевны
по доверенности от 15.09.2017 № 21 АА 0822749)
(вх. в адм. от 10.04.2019 № О-4424)



Диагностический корпус

27х3

Басилек

ул. Федора Гладкова

7

27

Республиканская
детская клиническая
больница

Дезинфекция

19

3

66

6

4С

4К

4Е

Тав

44

42

40

36

34

30

28

20

18

16

12

10

ул. Л.Н. Осипова

ул. Л.Н. Осипова

Детский центр

Автомобильный пр-д

6Ах4

Ках у мамы

8Б

4

Кос

р. Пахта

Автомобильный пр-д

216

8х1

Баловый пр-д

33

31

35

37



Схема расположения земельного участка на плане города



Характеристики зданий [...]

Характеристики участка [...]

ИС ОГД

- Реестр книг
- Реестр Дел о ЗИ
- Книга учета сведений
- Книги архива
- Решения ИС ОГД
- Справочник ИС ОГД
 - Классификатор документов
 - Модели информации
 - Наименования книг архива
 - Представление сведений
 - Книга заявок

Справочники [объект]

Отделы, организации

Классификаторы АР

- ПЗЗ
- Зоны с особыми условиями использования территории
- Территории возникновения ЧС
- Особо охраняемые территории
- Границы
 - Планировочный элемент
 - район
 - микрорайон
 - квартал
 - проект планировки и межевания
 - схема границ разработчика
- Земельные участки
 - Участки на Кадастре
 - Земельные участки
 - Отод ограничения
 - Отод проект
 - Кадастровый квартал
- Топография
 - Здания, строения, сооружения
 - А Паркис зданий
 - Дачки точечные
 - Сооружения точечные
 - Сооружения линейные
 - Сооружения площадные
 - Дачки площадные
 - жилое
 - нежилое
 - Дачки орошение
- Гидрография, гидротех. объект
- При сообщениях
- Растительность
- Ограждения линейные
- Границы топосъемки площад
- Сетка 1:500
- Сетка 1:2000
- OpenStreetMap
- ППТ растровый
- ППТ векторный
- Реконструкция автомобильной дороги
- Чебоксары
- Сетка 1:500
- ППТ территории АО «Сакаторей-Нур»

Параметр: слой: [...]

Параметр: слой: [...]

Параметр: слой: [...]

Параметр: слой: [...]

Параметр: слой: [...]



Фрагмент карты функционального зонирования (Генеральный план)

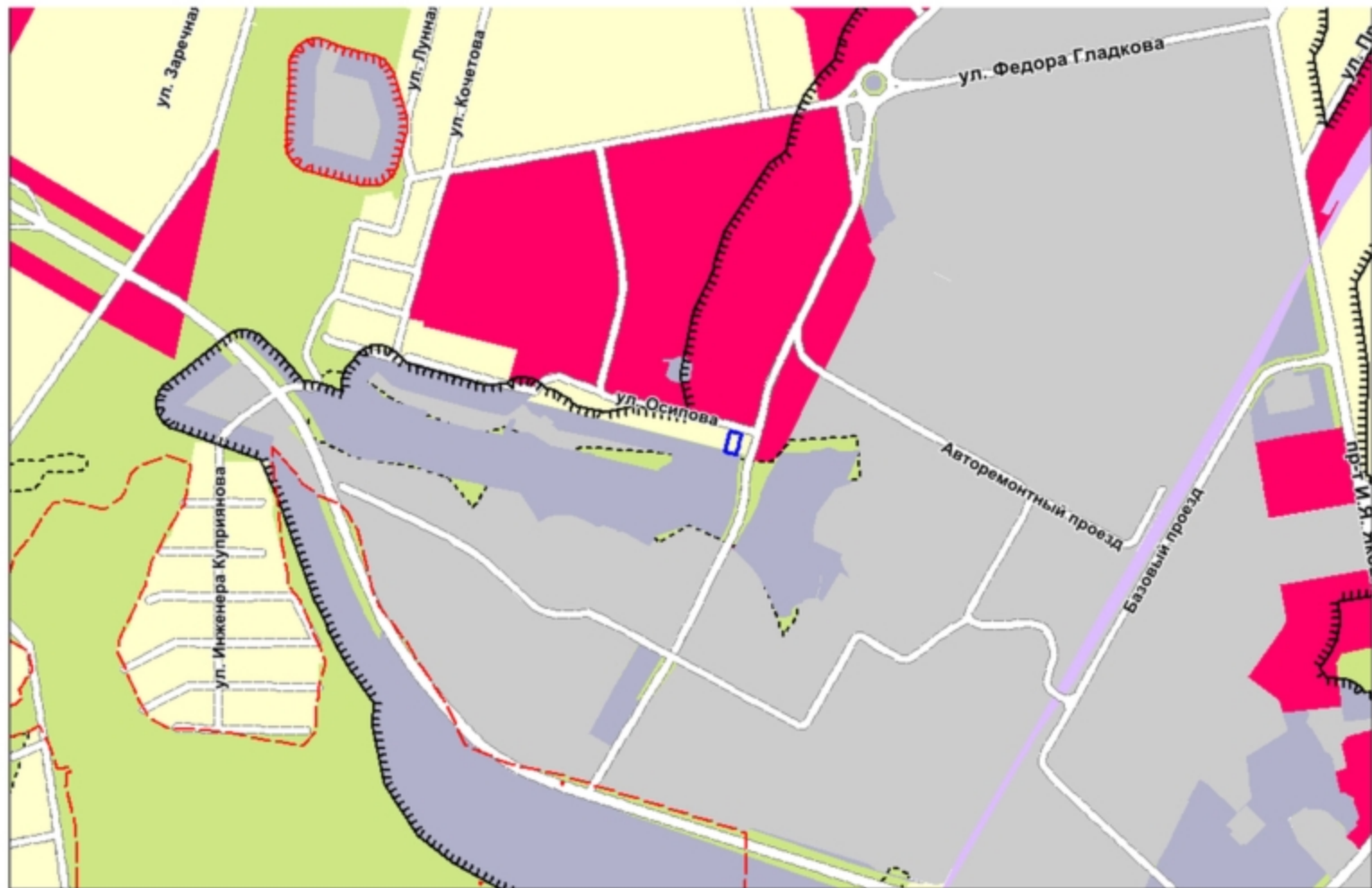

Фрагмент карты функционального зонирования (Правила землепользования и застройки)

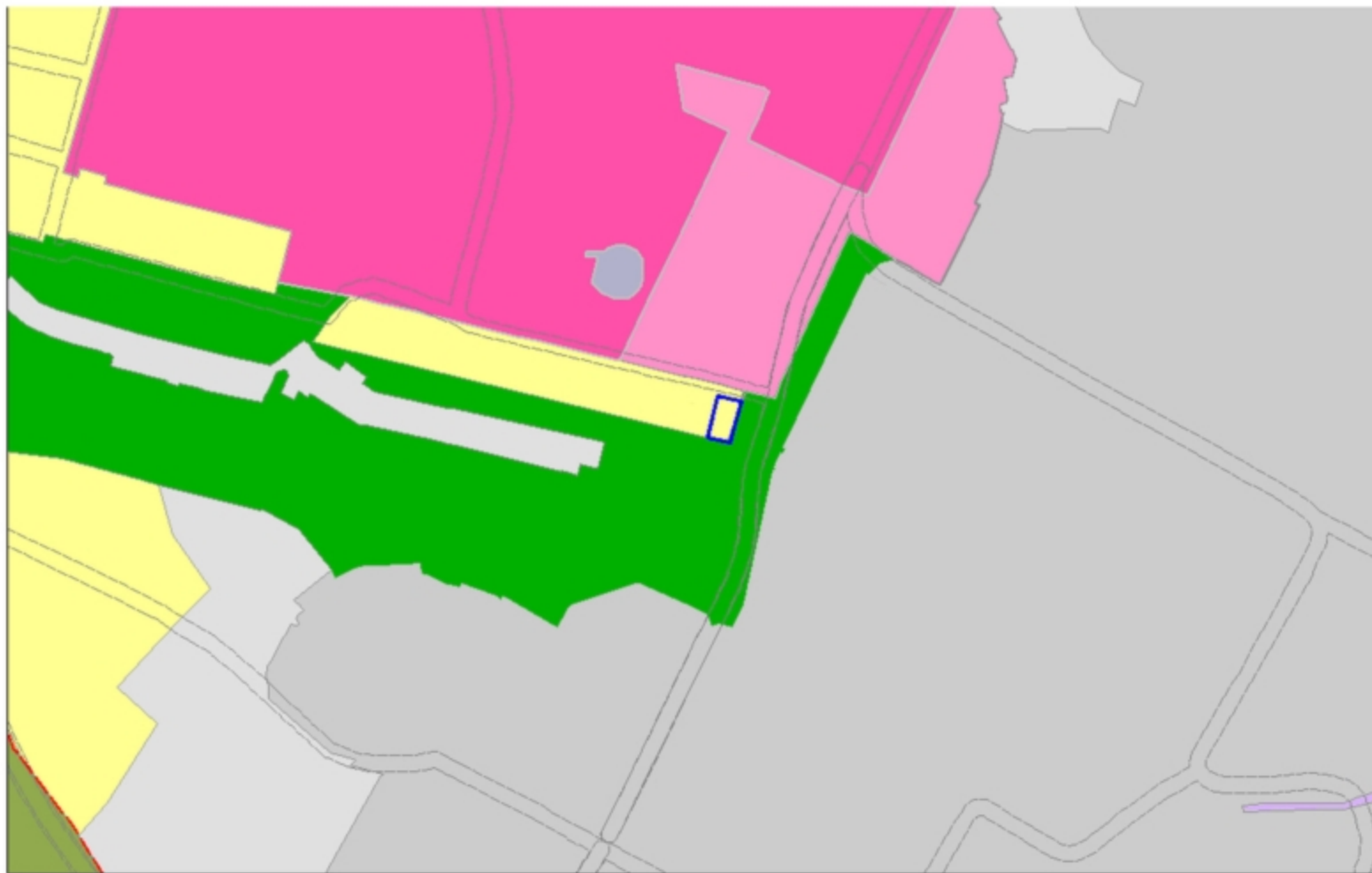

Фрагмент карты функционального зонирования (Правила землепользования и застройки)

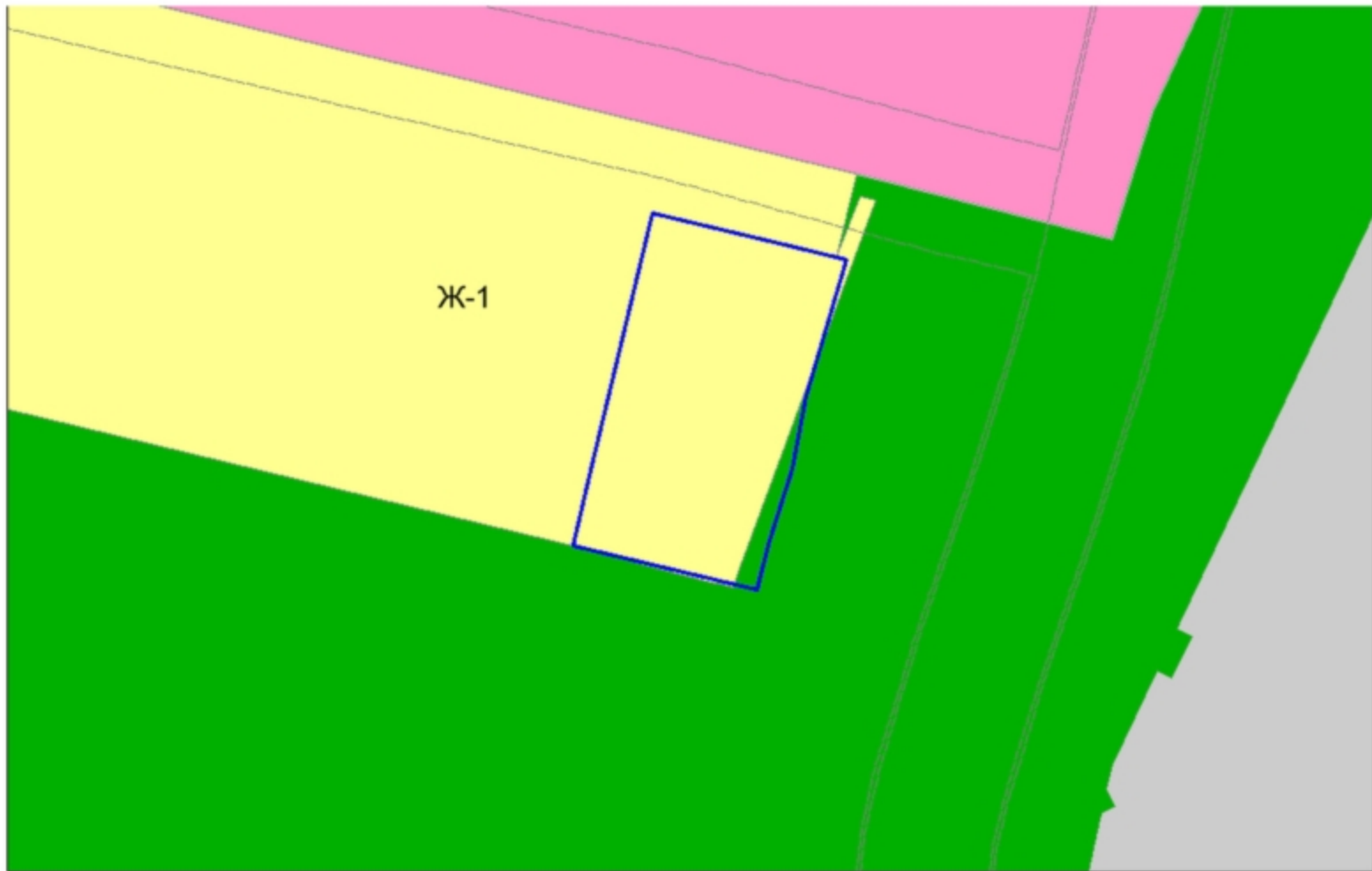

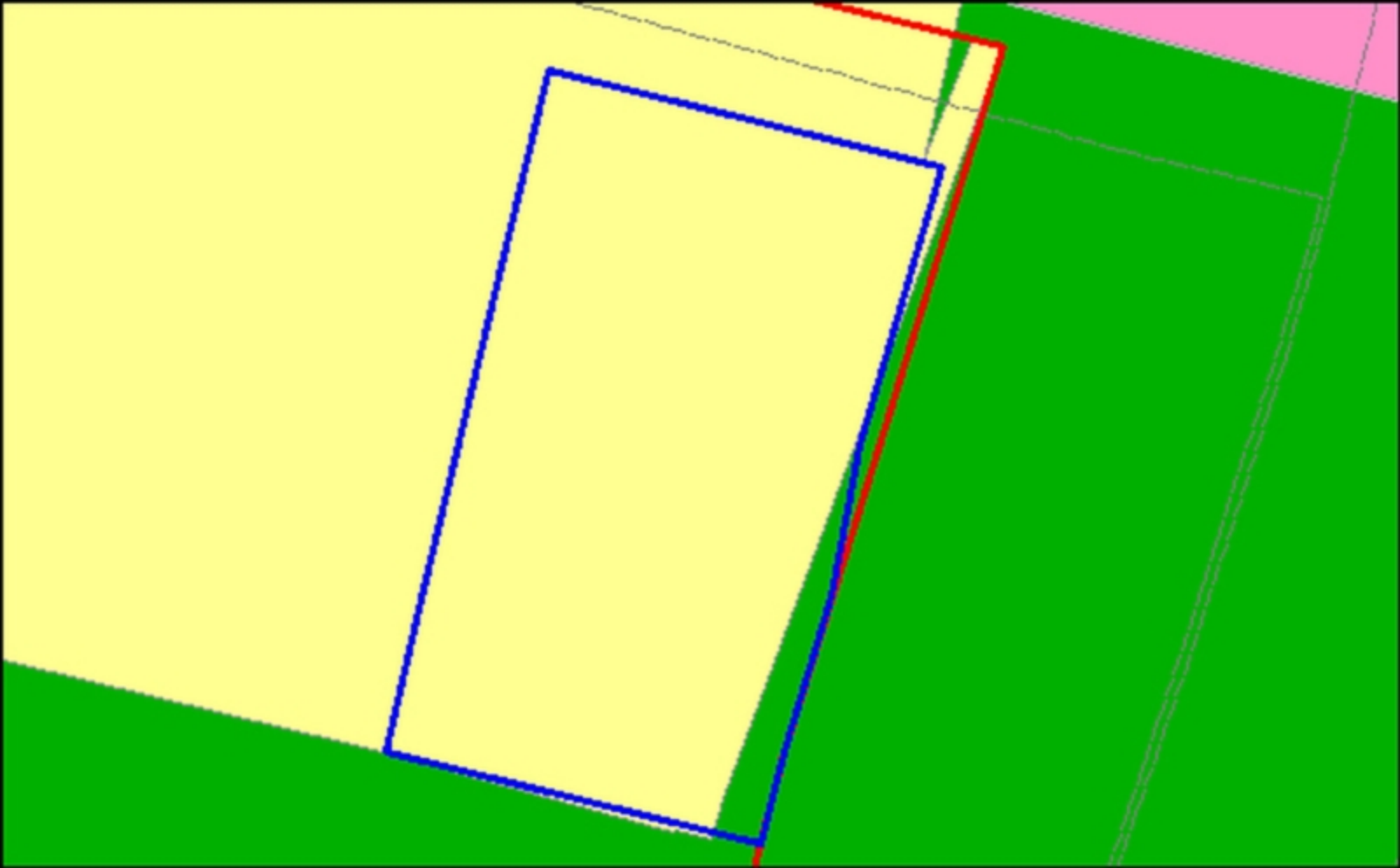

Фрагмент карты зон с особыми условиями использования территории

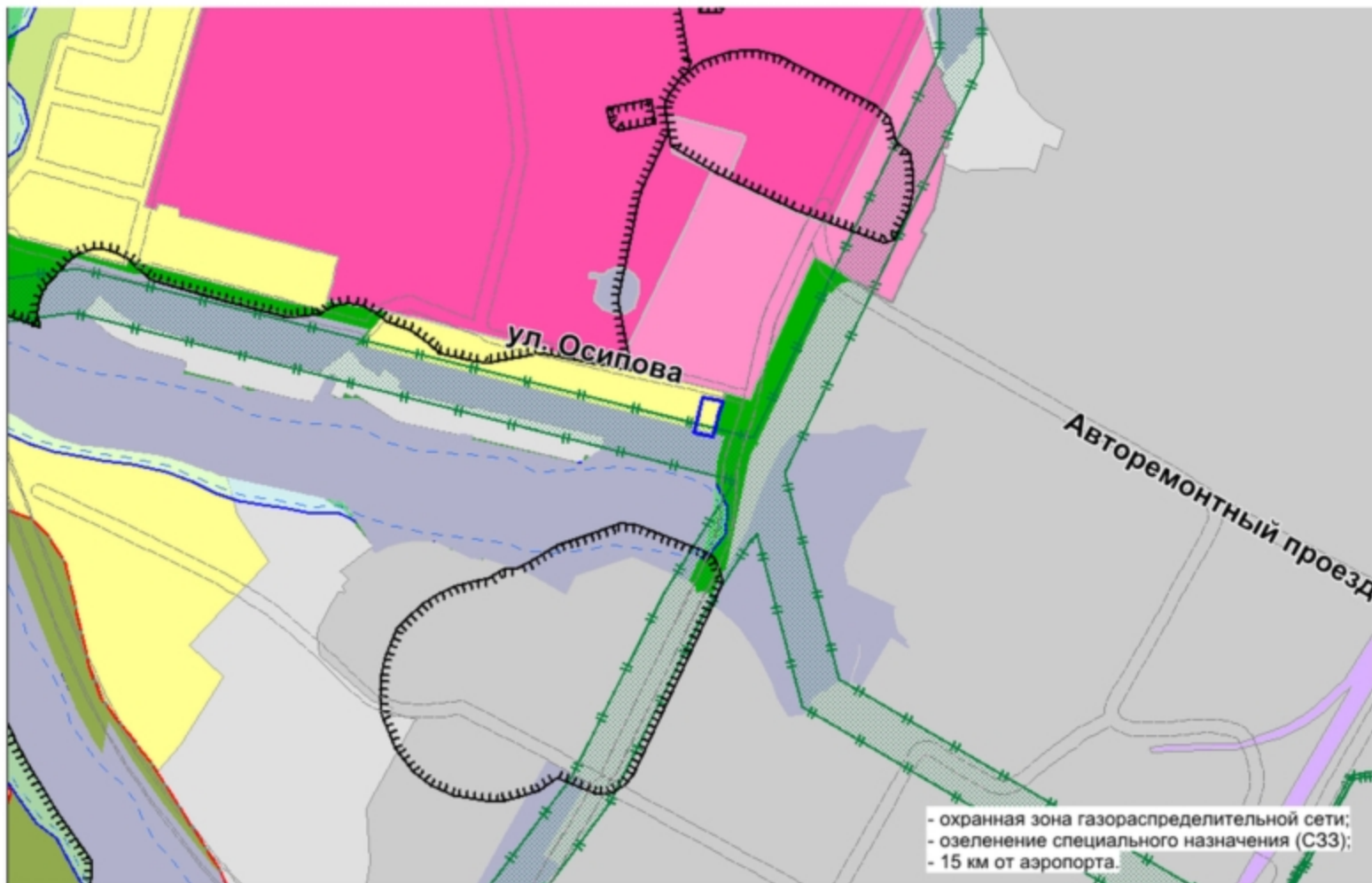

ул П.И.Осипова

21:01:020704:89

21:01:020704:49

21:01:020704:50

21:01:020704:51

21:01:020704:1157

21:01:020704:151

21:01:020704:128

21:01:020704:126

21:01:020704:150

21:01:020704:127

21:01:020704:646

21:01:020704:99

21:01:020704:105