

1.16. Предоставление разрешения на отклонение от предельных параметров разрешенного строительства, реконструкции объекта капитального строительства – индивидуального жилого дома, в границах земельного участка с кадастровым номером 21:01:010611:243, **расположенного по адресу: г. Чебоксары, ул. Тельмана, д. 121 Б, в части уменьшения минимального отступа от границ земельного участка с западной стороны с 3 м до 0,5 м, с южной стороны с 3 м до 1 м**

Заявитель: Шевчук Людмила Васильевна
(исх. от 15.05.2019 № Ш-5777)

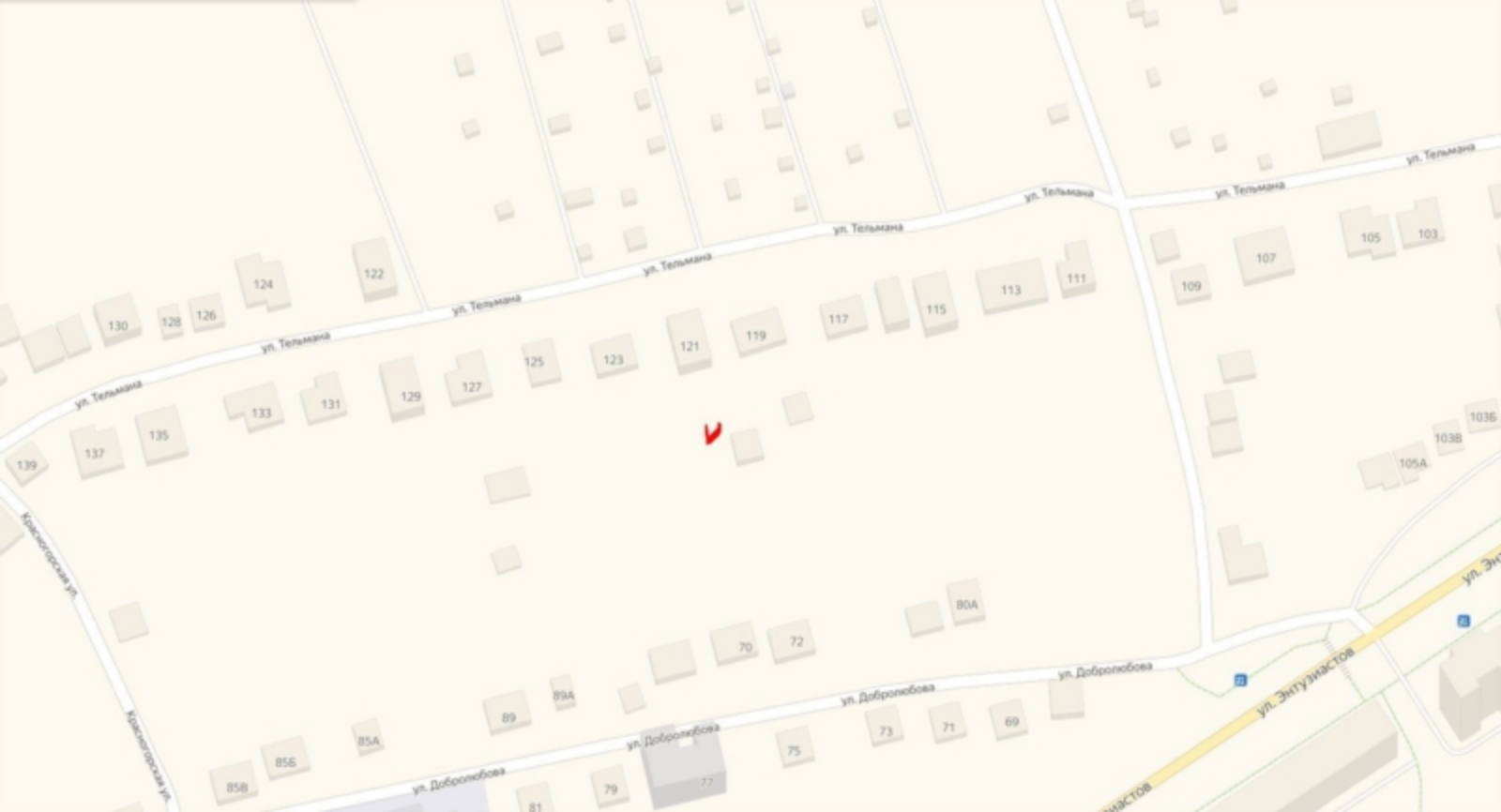

ул. Тельмана

ул. Тельмана

ул. Тельмана

ул. Тельмана

ул. Тельмана

ул. Тельмана

ул. Тельмана

ул. Тельмана

Красногвардейская ул.

Красногвардейская ул.

ул. Добролюбова

ул. Добролюбова

ул. Добролюбова

ул. Добролюбова

ул. Энтузиастов

ул. Энтузиастов

858

856

854

89

894

81

79

77

70

72

75

73

71

69

804

139

137

135

133

131

129

127

125

123

121

119

117

115

113

111

130

128

126

124

122

109

107

105

103

1054

1038

1036



Схема расположения земельного участка на плане города

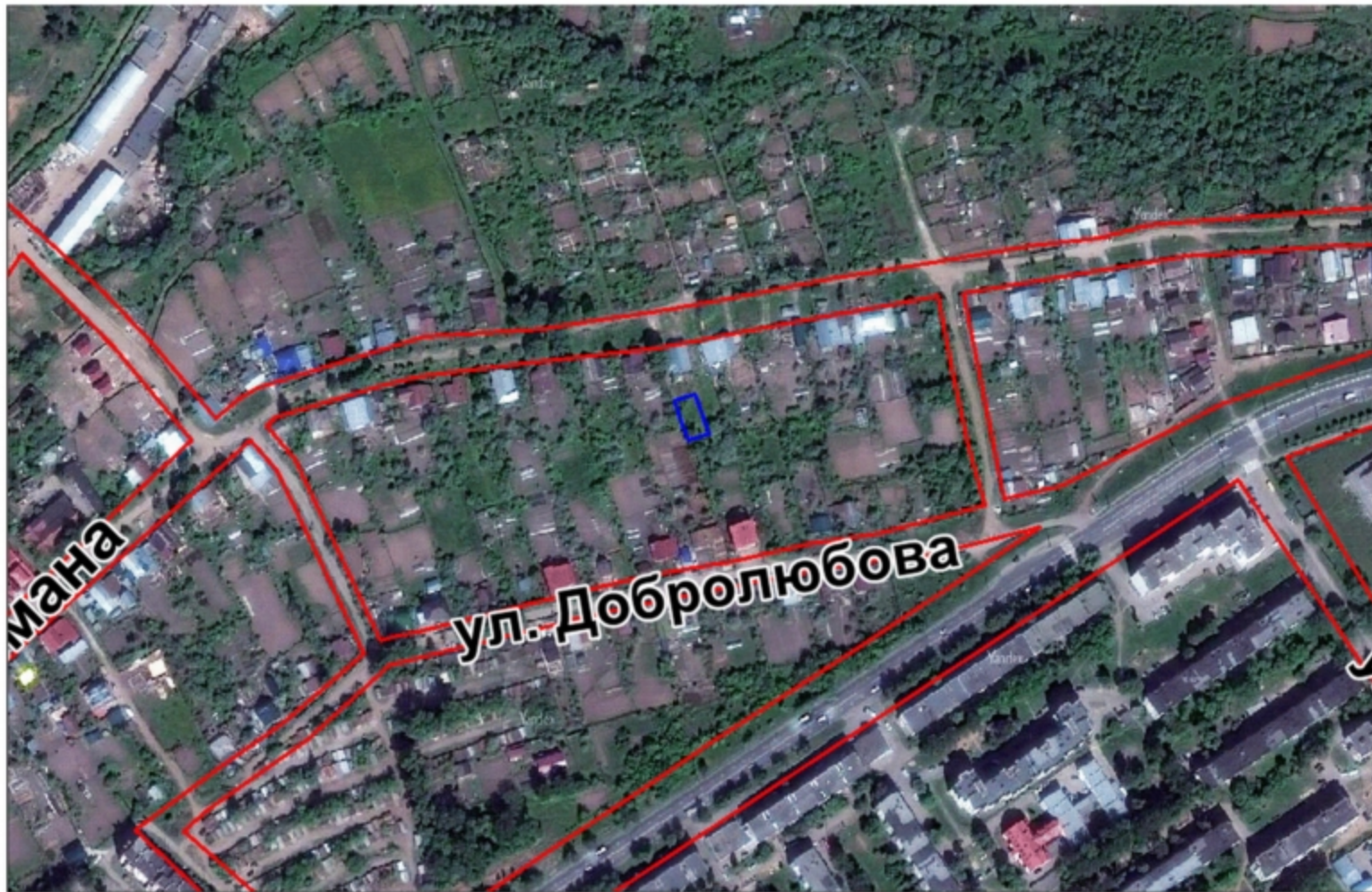

Фрагмент карты функционального зонирования (Генеральный план)



Фрагмент карты функционального зонирования (Правила землепользования и застройки)



Фрагмент карты зон с особыми условиями использования территории



Участки - 21.01.010611.243 Найти

Земельные участки ★

1. 21.01.010611.243 ▲▼☆☆
 Чувашская Республика - Чувашия, г Чебоксары, ул Тельмана
[План 2У →](#) [План КК →](#) [Поиск в границах объекта →](#)

Информация	Услуги
Тип:	Земельный участок
Кад. номер:	21.01.010611.243
Кад. квартал:	21.01.010611
Статус:	Учтеный
Адрес:	Чувашская Республика - Чувашия, г Чебоксары, ул Тельмана
Категория земель:	Земли населенных пунктов
Форма собственности:	-
Кадастровая стоимость:	390 483,00 руб.
Уточненная площадь:	300 кв. м
Разрешенное использование:	Для индивидуальной жилой застройки
по документу:	Для индивидуального жилищного строительства
Кадастровый инженер:	Яценко Ирина Юрьевна
Дата постановки на учет:	20.06.2017
Дата изменения сведений в ГИОС:	27.02.2018
Дата загрузки сведений из ГИОС:	27.02.2018







Схема расположения здания на земельном участке

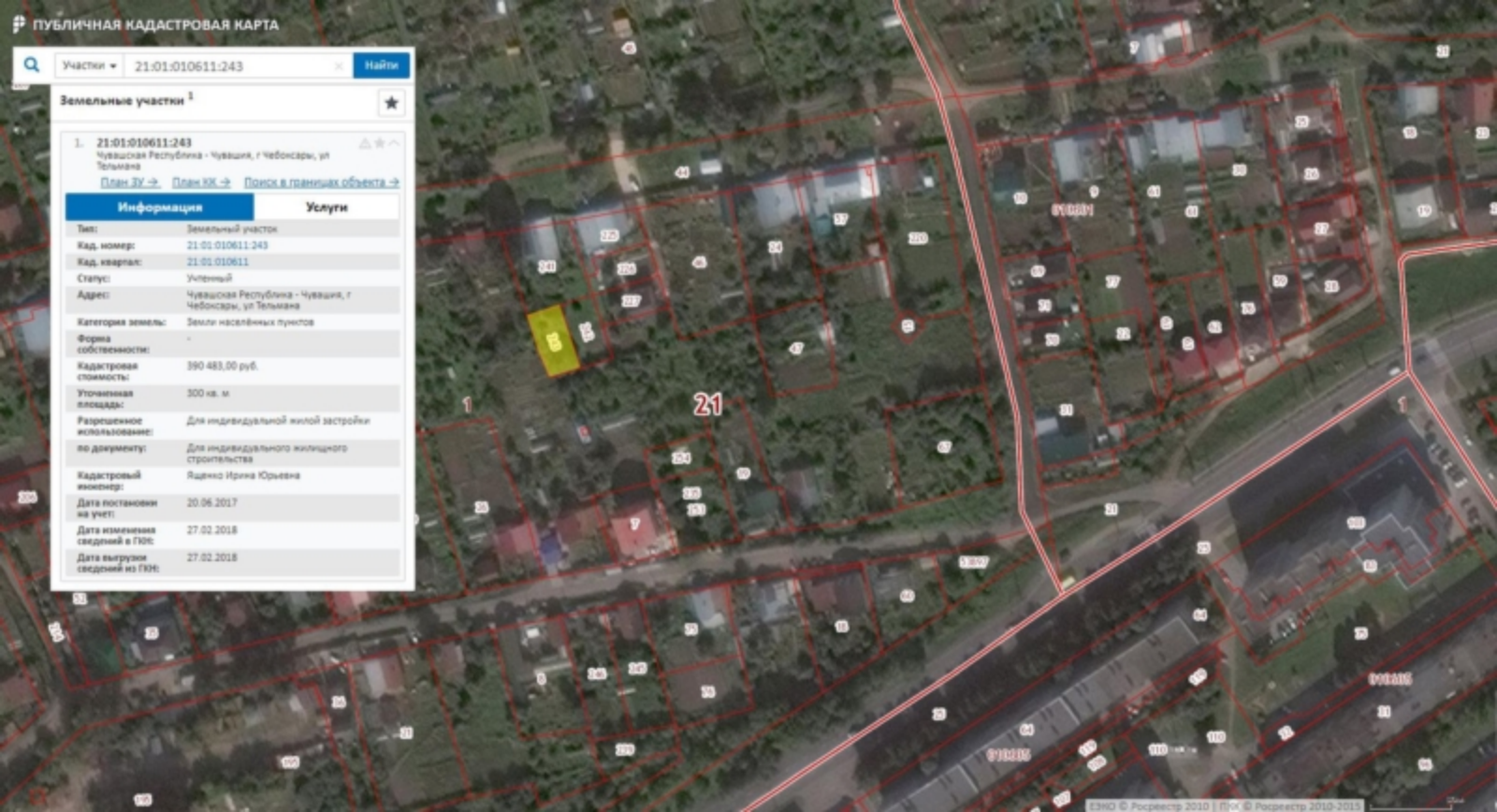

Условные обозначения:

-  - контур наземного конструктивного элемента здания
-  - контур подземного конструктивного элемента здания
-  - граница земельного участка
-  - кадастровый номер земельного участка

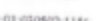
21:01:030802:1156



