

**1.20. Предоставление разрешения на отклонение от предельных параметров разрешенного строительства, реконструкции объекта капитального строительства – реконструируемого индивидуального жилого дома, в границах земельного участка с кадастровым номером 21:01:030203:38, **расположенного по адресу: г. Чебоксары, ул. Прибрежная, д. 1,** в части уменьшения минимального отступа от границ земельного участка с южной стороны с 3 м до 0,4 м**

**Заявитель:** Щукина Эльвира Алексеевна  
(вх. в адм. от 22.02.2019 № Щ-2210)



урсова

улица Прибрежная

улица Яковлевская

ул. Пререльсовая

Складской проезд

Фабрика «АККОНД»  
Складской проезд, 16

АККОНД

Комбинат хлебопродуктов

Госснаб  
Складской проезд, 6

Чуваш





Схема расположения земельного участка на плане города





# Схема расположения земельного участка на плане города

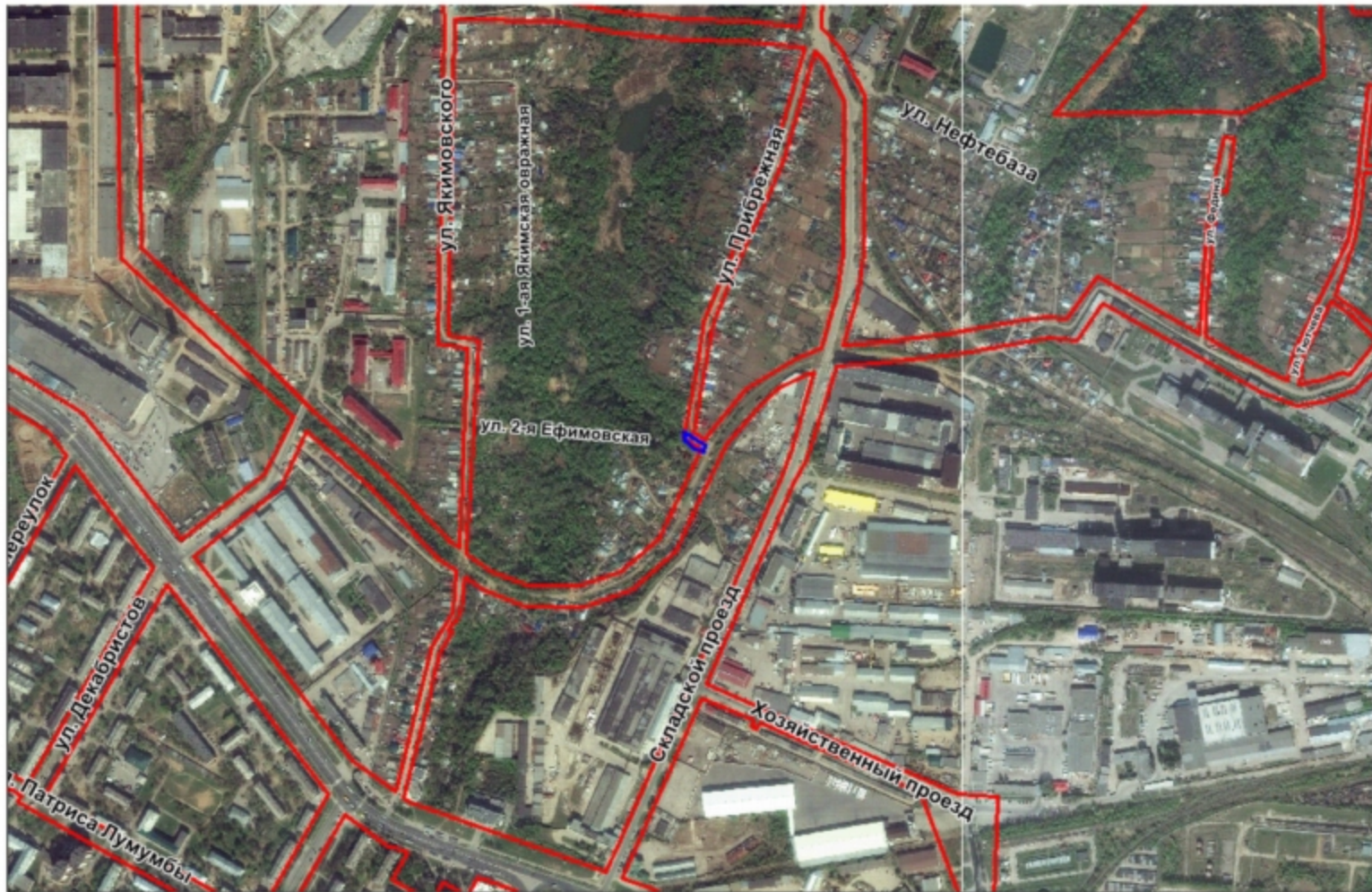

Фрагмент карты функционального зонирования (Генеральный план)

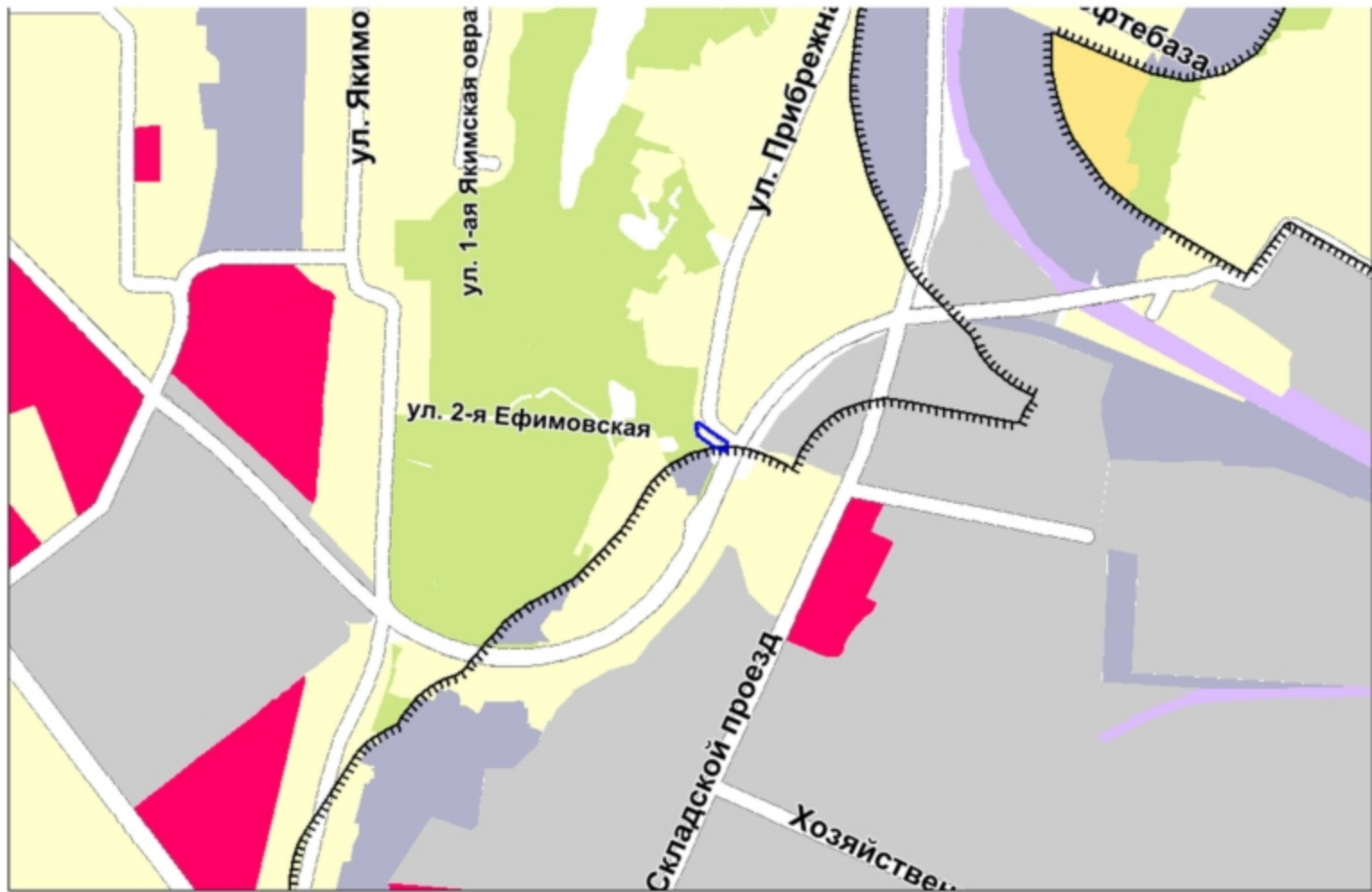

Фрагмент карты функционального зонирования (Правила землепользования и застройки)

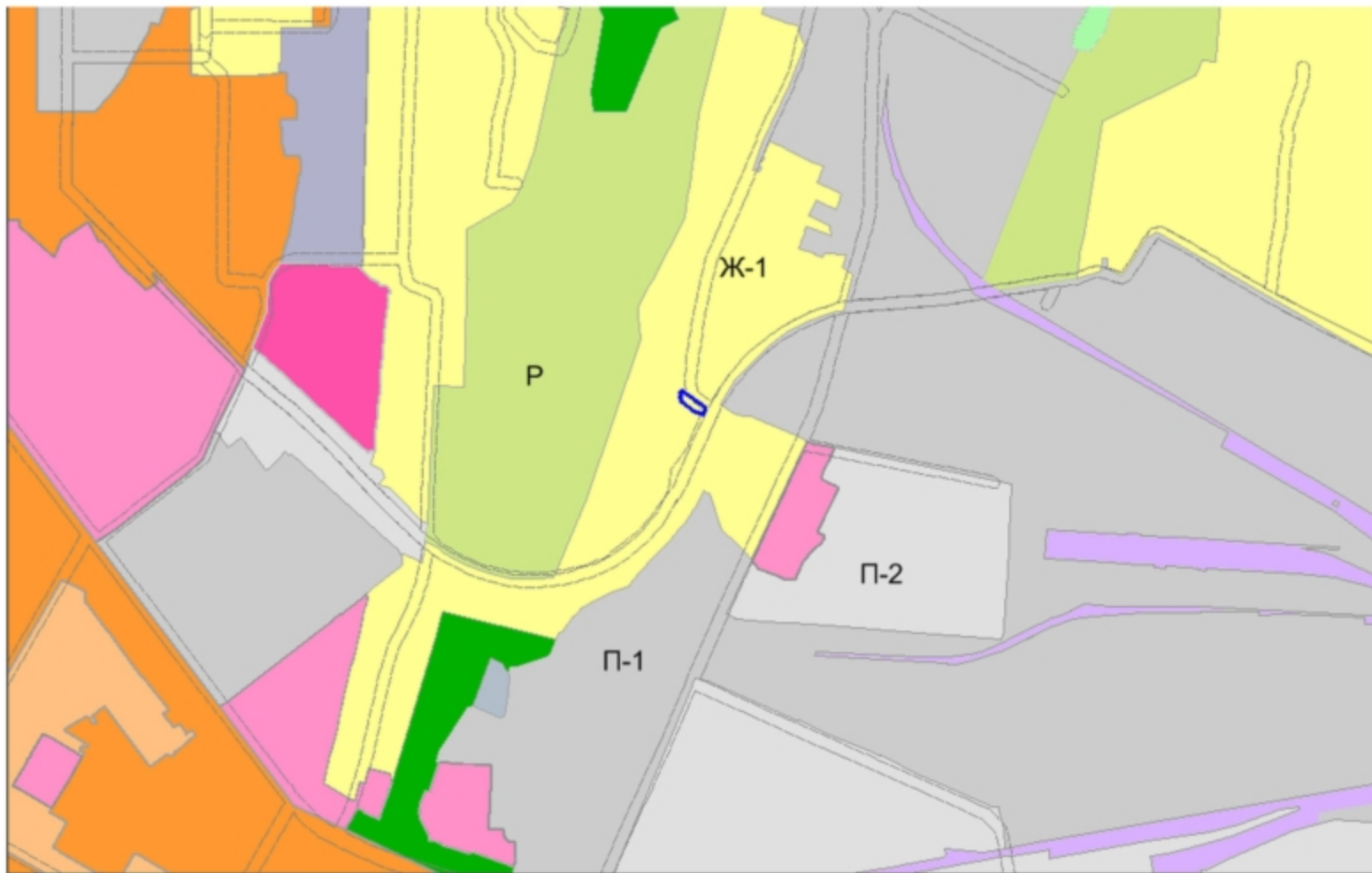



# Фрагмент карты зон с особыми условиями использования территории

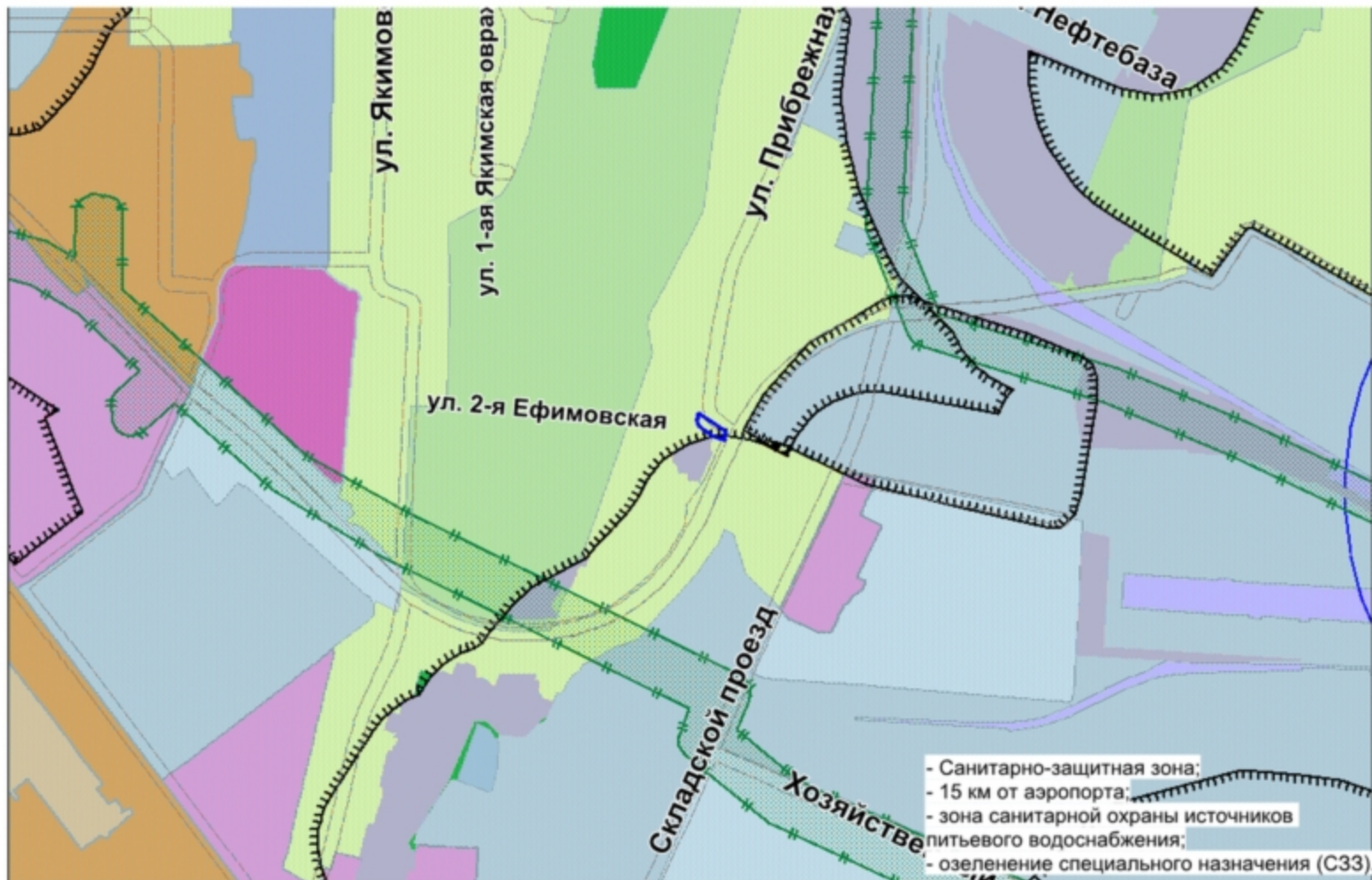



# Фрагмент карты зон с особыми условиями использования территории

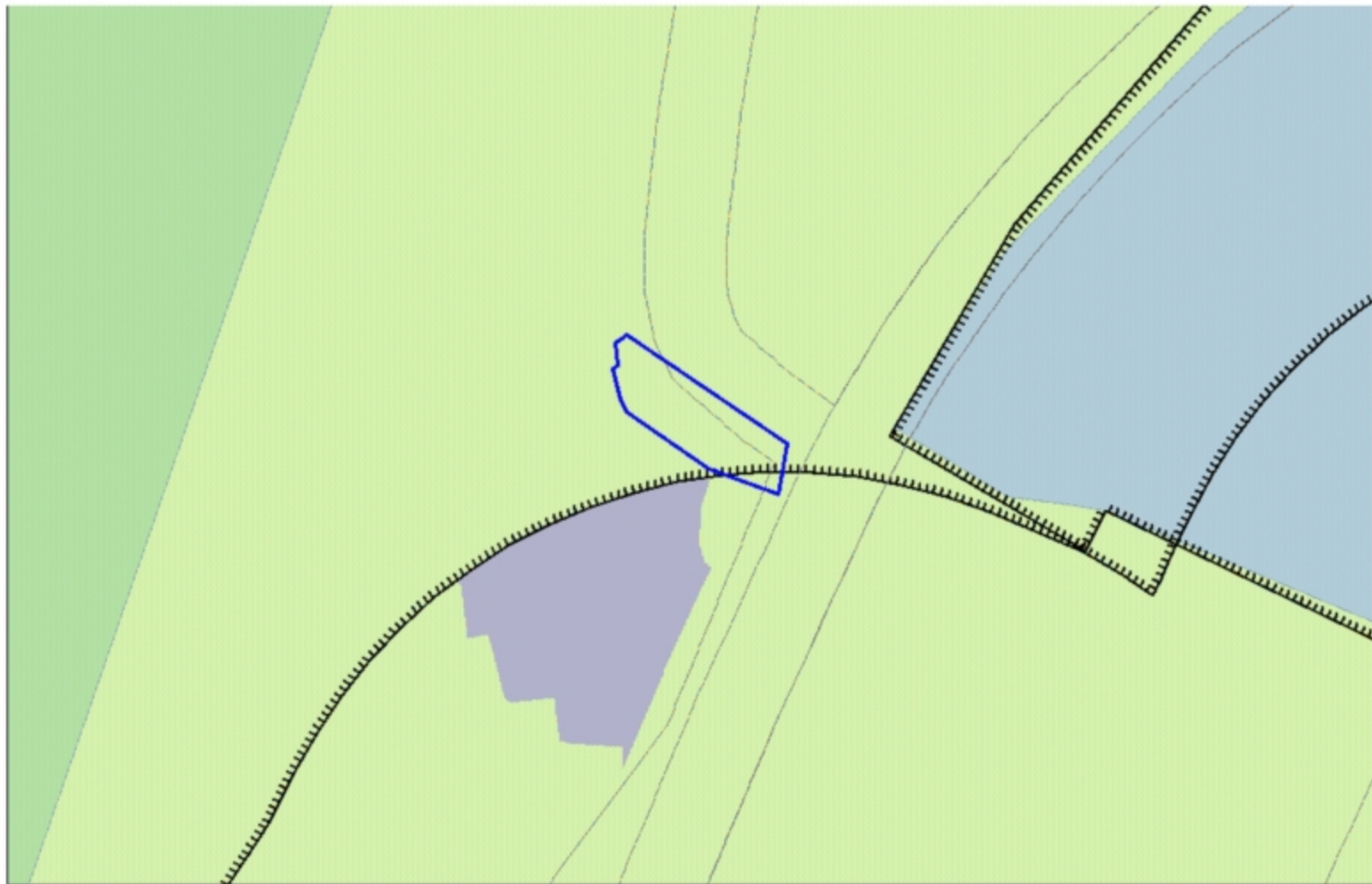

Участки 21:01:030203:38

Земельные участки <sup>1</sup>

## 1. 21:01:030203:38

Чувашская Республика - Чувашия, г. Чебоксары, р-н Калининский, ул. Прибрежная, дом 1

[План ЗУ](#) → [План КК](#) → [Поиск в границах объекта](#) →

Информация	Услуги
Тип:	Земельный участок
Кад. номер:	21.01.030203.38
Кад. квартал:	21.01.030203
Статус:	Ранее уличный
Адрес:	Чувашская Республика - Чувашия, г. Чебоксары, р-н Калининский, ул. Прибрежная, дом 1
Категория земель:	Земли населенных пунктов
Форма собственности:	Частная собственность
Кадастровая стоимость:	484 833,06 руб.
Уточненная площадь:	401 кв. м
Разрешенное использование:	Для иных видов использования, характерных для населенных пунктов
по документу:	для обслуживания индивидуального жилого дома
Кадастровый номер:	-
Дата постановки на учет:	29.04.2004
Дата изменения сведений в ГИИС:	30.11.2017
Дата выгрузки сведений из ГИИС:	30.11.2017

Земля планируется реконструировать  
милым домом

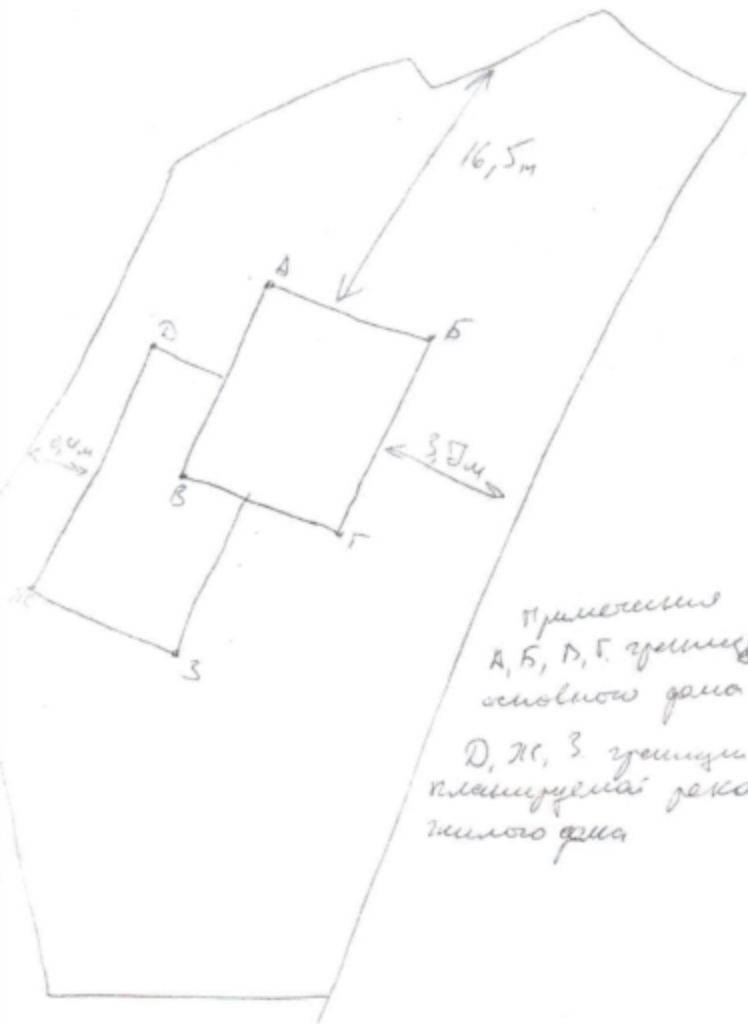

Примечание  
А, Б, Д, Г границы  
основного дома  
Д, К, З границы  
планируемой реконструируемого  
милым домом