

**1.23. Предоставление разрешения на отклонение от предельных параметров разрешенного строительства, реконструкции объекта капитального строительства – реконструируемого жилого (садового) строения, в границах земельного участка с кадастровым номером 21:01:010704:34, **расположенного по адресу: г. Чебоксары, СНТ «Чапаевец», участок 23**, в части уменьшения минимального отступа от границ земельного участка с северной стороны с 3 м до 1,5 м**

**Заявитель:** Никонов Андрей Николаевич  
(вх. в адм. от 26.02.2019 № Н-2345)

оварищество  
аевец"



40А

улица чернышевского

Энтузиастов, 38/8

38/8

улица чернышевского

Хлебозавод

40

42А

"Тутлах"

35А  
«Сад»

5А  
"Тарис"

42  
Центр стандартизации  
и метрологии

Энтузиастов, 35





# Схема расположения земельного участка на плане города

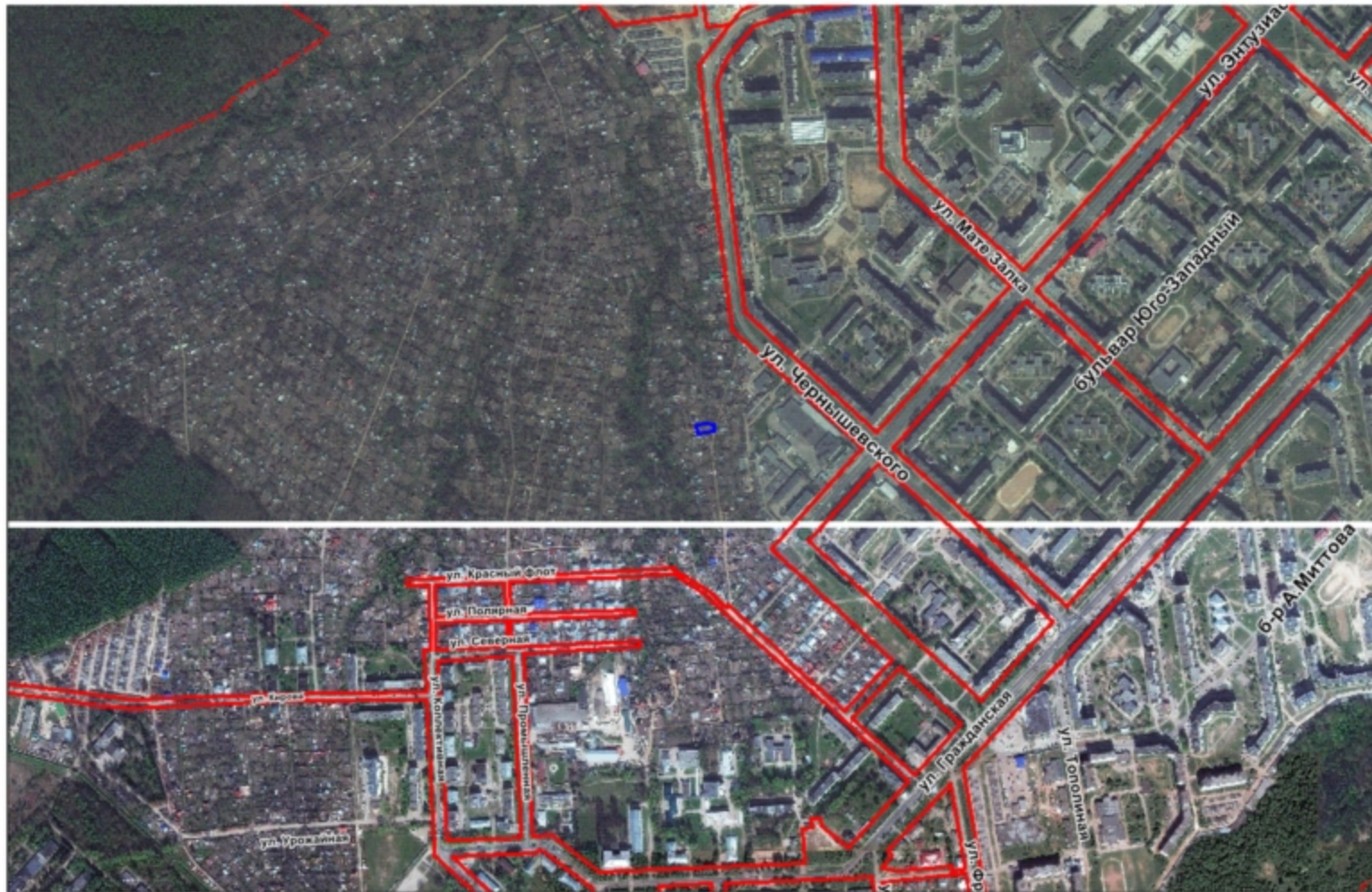

# Фрагмент карты функционального зонирования (Генеральный план)

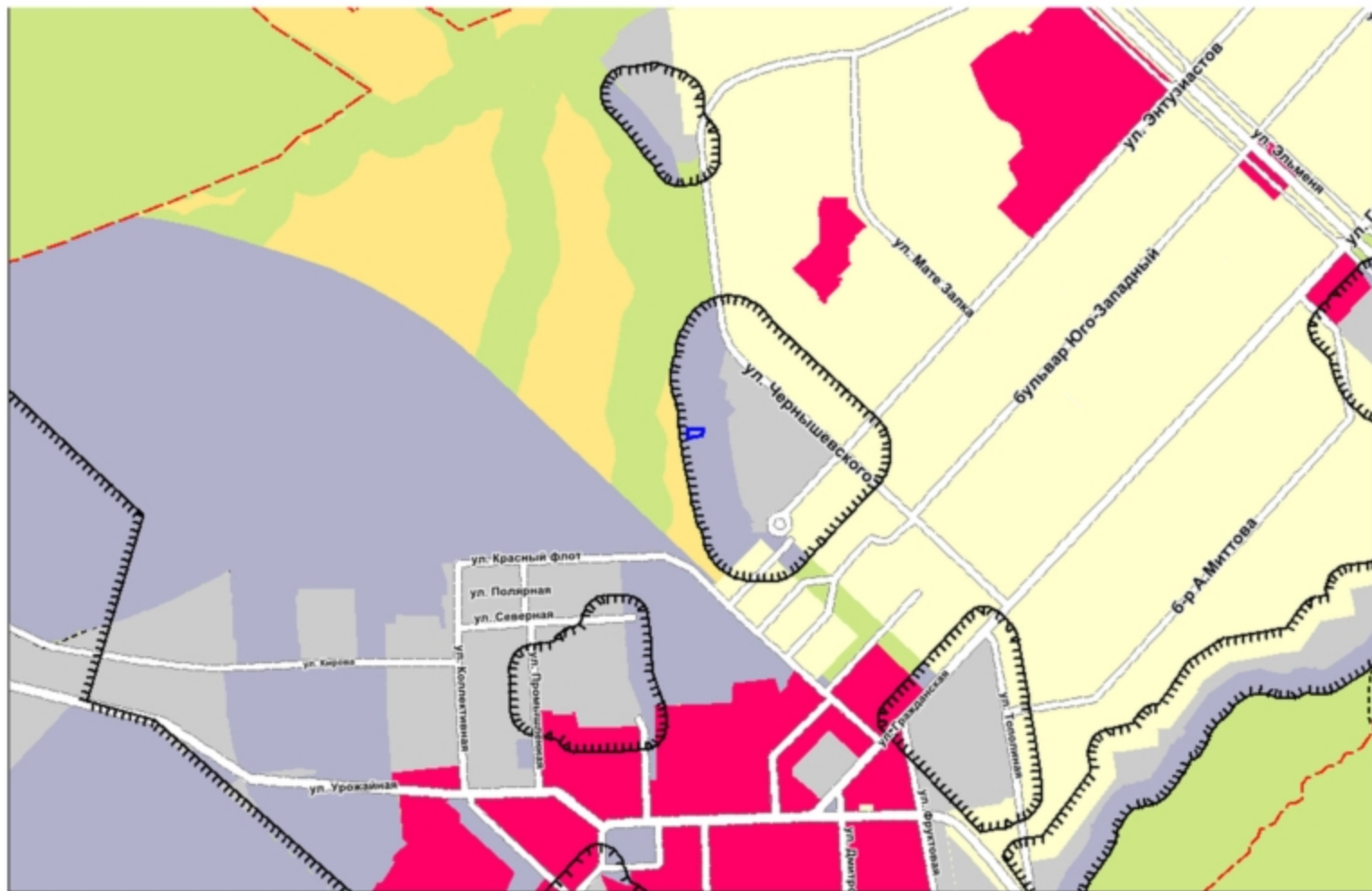

Фрагмент карты функционального зонирования (Правила землепользования и застройки)

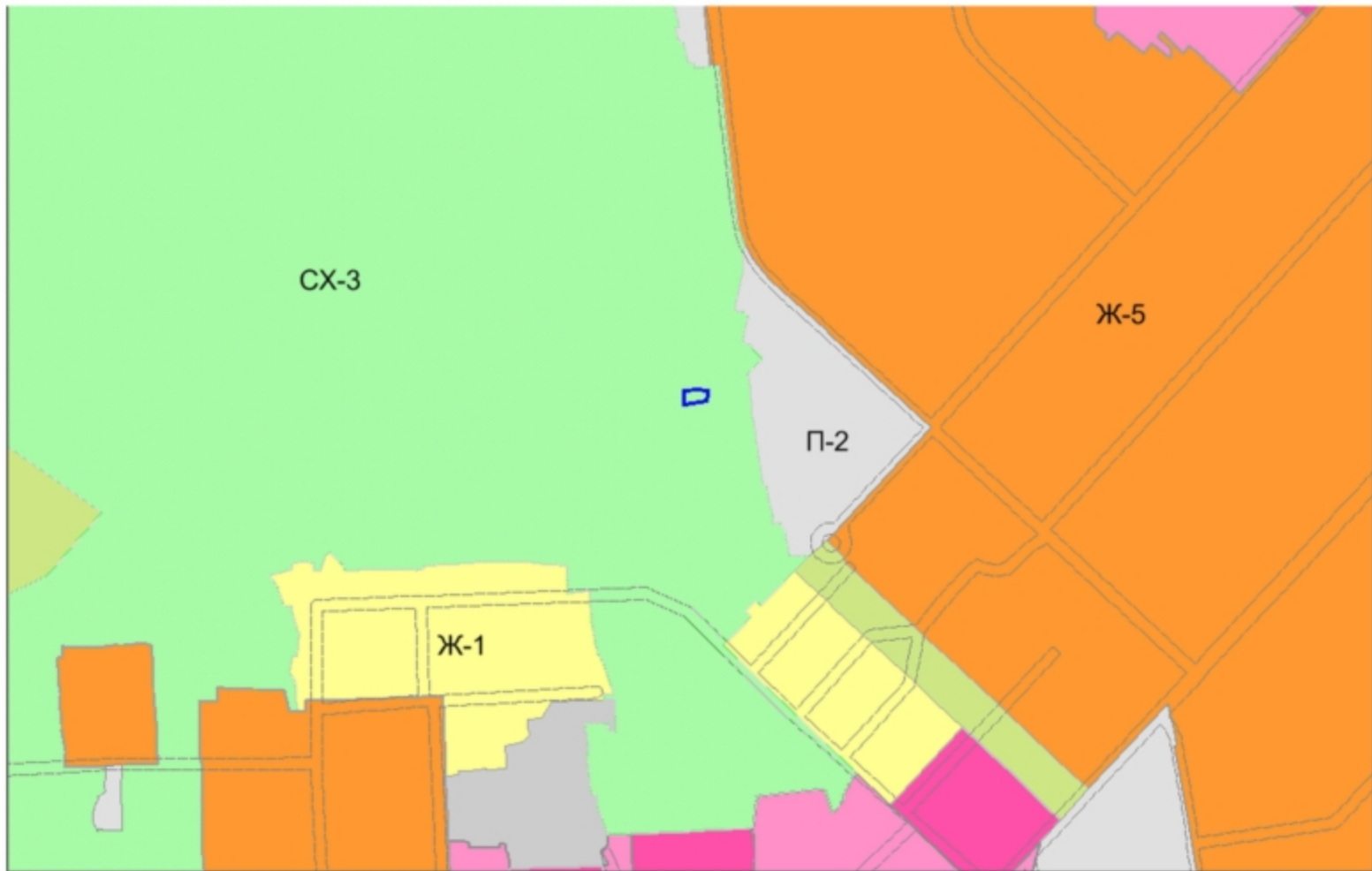



## Фрагмент карты зон с особыми условиями использования территории

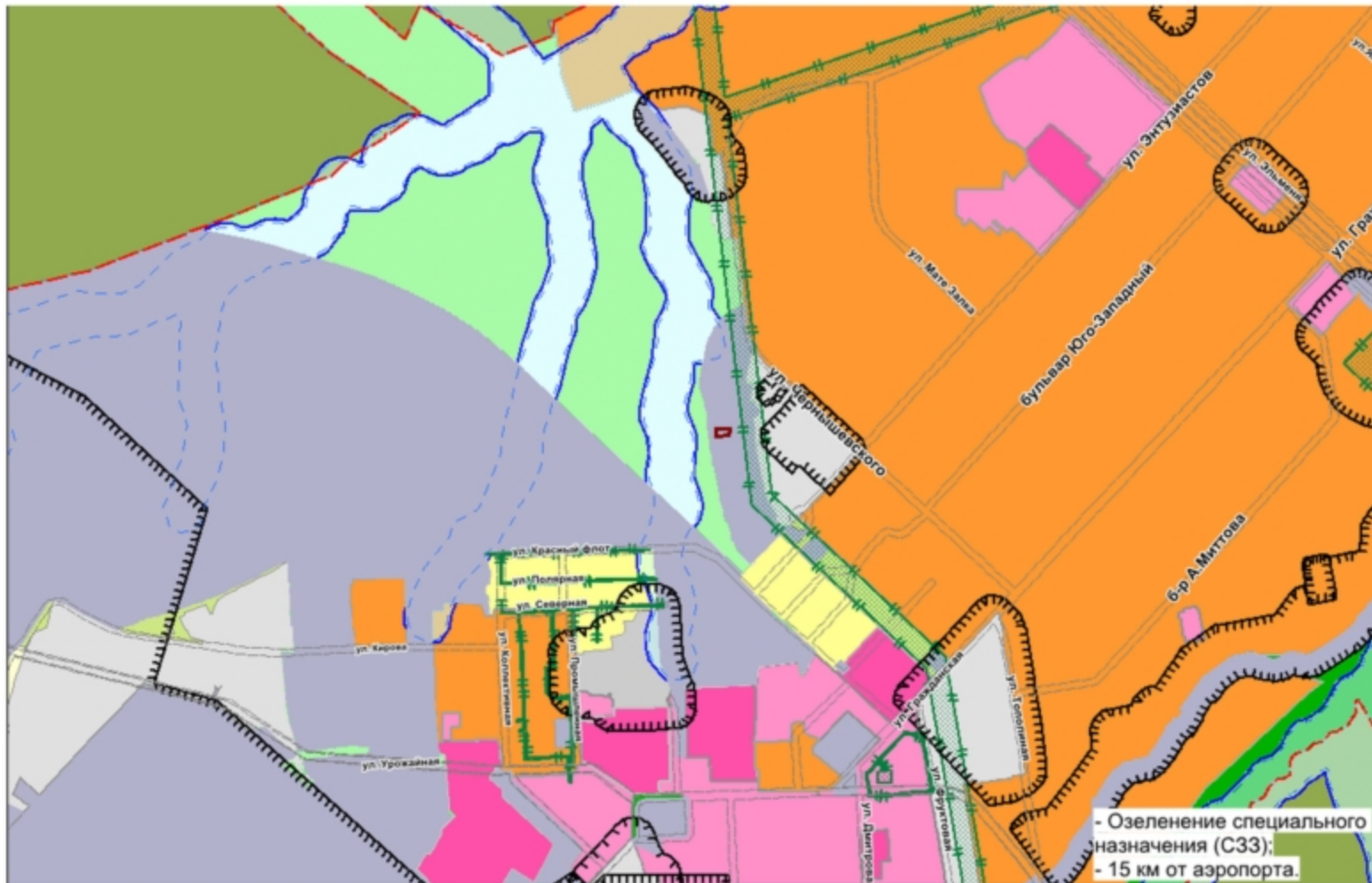

Участки 21:01:010704:34 Найти

Земельные участки 1

1. 21:01:010704:34  
 Чувашская Республика - Чувашия, г. Чебоксары, Садоводческое некоммерческое товарищество...  
[План ЗУ](#) → [План КК](#) → [Поиск в плановых объектах](#) →

Информация	Услуги
Тип:	Земельный участок
Кад. номер:	21:01:010704:34
Кад. квартал:	21:01:010704
Статус:	Ранее утративший
Адрес:	Чувашская Республика - Чувашия, г. Чебоксары, Садоводческое некоммерческое товарищество "Салавоод", уч.к 23
Категория земель:	Земли населенных пунктов
Форма собственности:	Частная собственность
Кадастровая стоимость:	50 298,09 руб.
Уточненная площадь:	471 кв. м
Разрешенное использование:	Для ведения гражданами садоводства и огородничества
по документу:	Для коллективного садоводства
Кадастровый индекс:	-
Дата постановки на учет:	16.01.2006
Дата изменения сведений в ГИИС:	14.06.2017
Дата выгрузки сведений из ГИИС:	24.07.2017





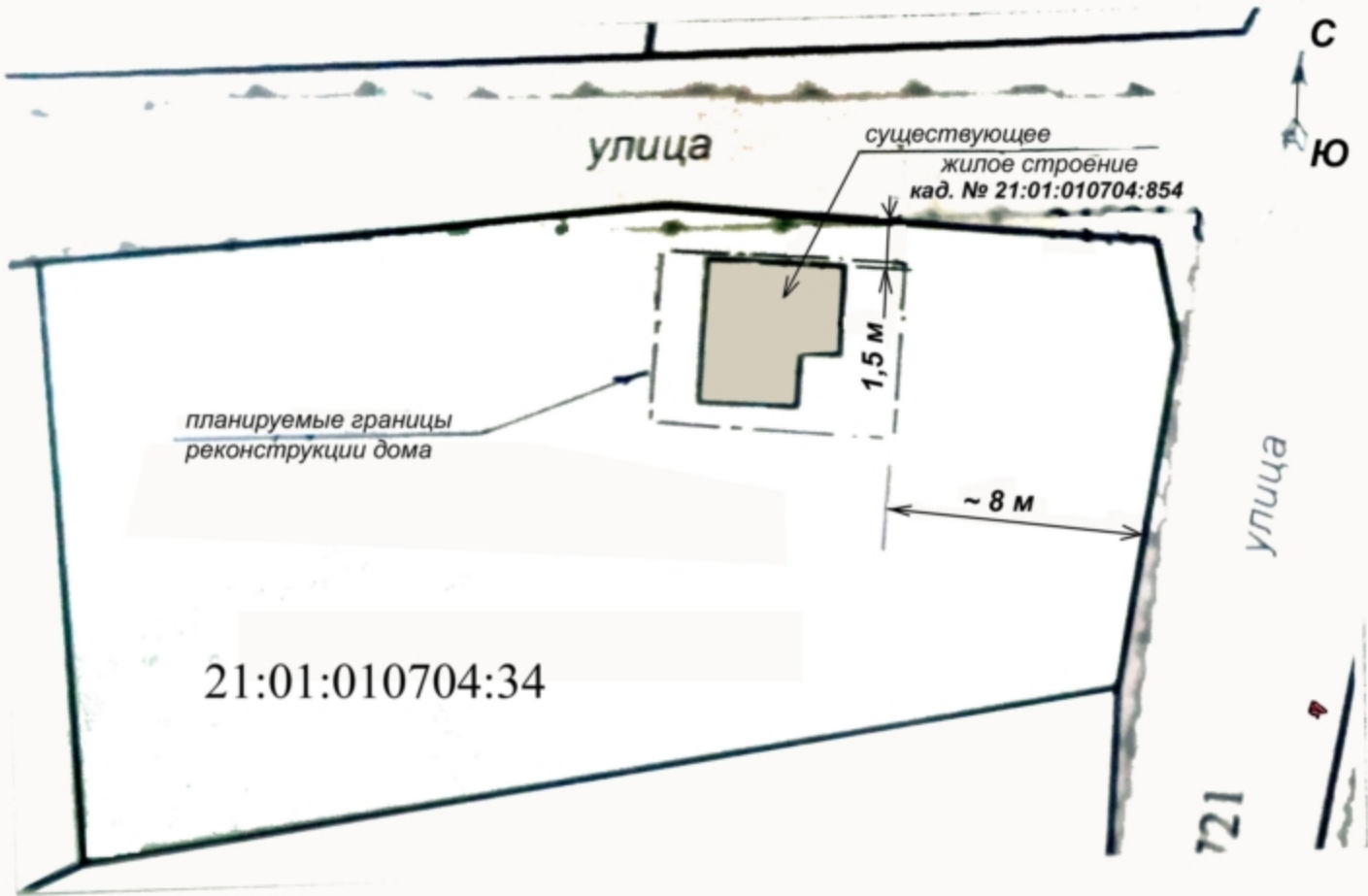

4 (сметный) изобретение планирование  
строительству или реконструкции объекта капитального  
строительства на земельном участке











