



**Общество с ограниченной ответственностью  
«Научно-производственное предприятие  
«МЕРИДИАН»**

428008, Чувашская Республика, г.Чебоксары, ул.Текстильщиков, д.8, оф.500  
E-mail: [pprmeridian@yandex.ru](mailto:pprmeridian@yandex.ru), тел (8352)27-11-07

**Заказчик: Администрация Московского района города Чебоксары**

**СХЕМА ГРАНИЦ  
ПРИЛЕГАЮЩИХ ТЕРРИТОРИЙ**

к зданиям, строениям, сооружениям, земельным участкам с  
расположенными на них зданиями (строениями, сооружениями) в  
микрорайоне №17 Московского района г.Чебоксары

Директор

Главный инженер



А.А. Крылов

А.Н. Михайлов

г. Чебоксары  
2020 г.

Схема расположения микрорайон  
Московского района г. Чебоксары

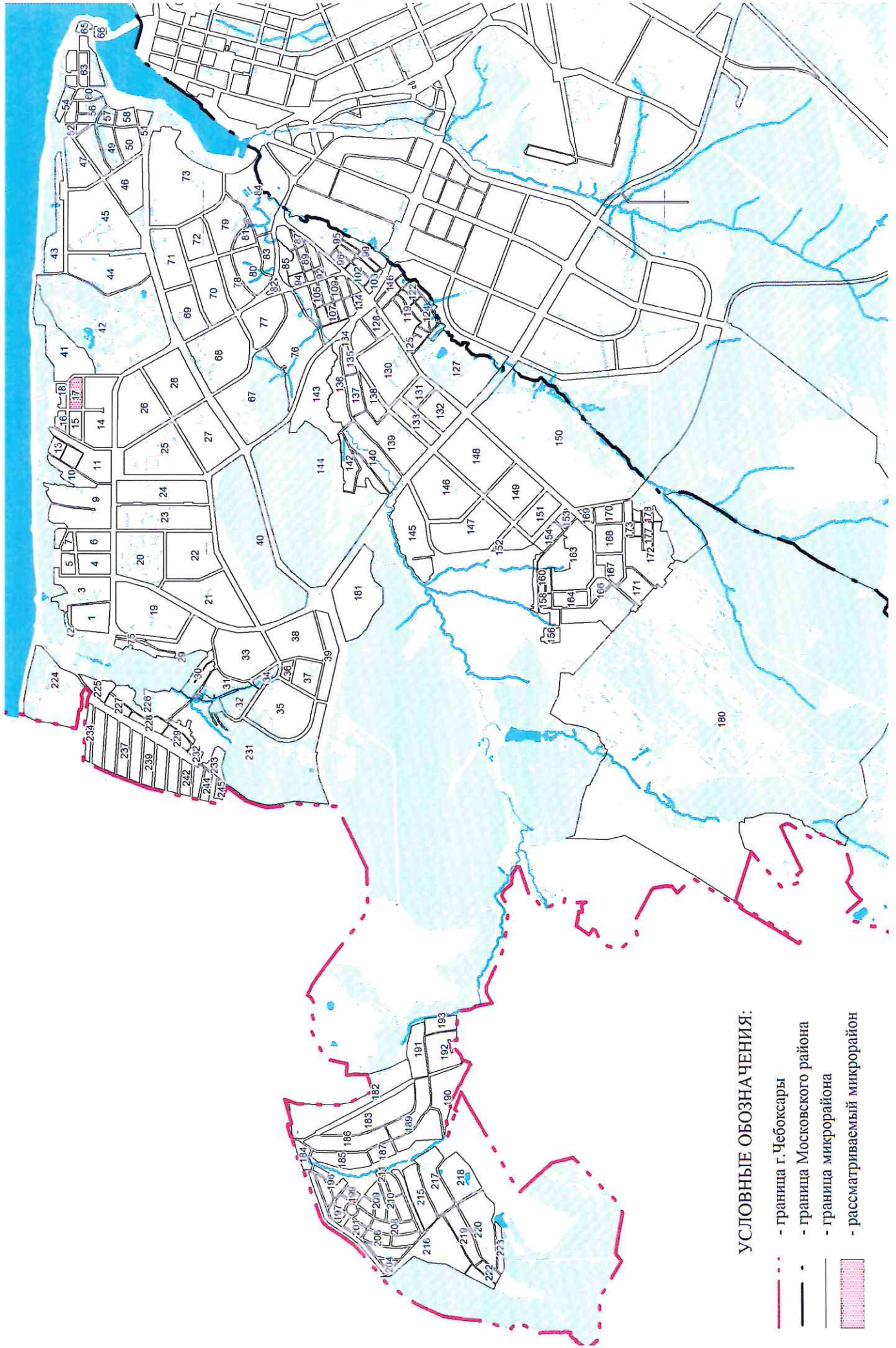

УСЛОВНЫЕ ОБОЗНАЧЕНИЯ:

- граница г. Чебоксары
- граница Московского района
- граница микрорайона
- рассматриваемый микрорайон

Схема границ прилегающих территорий к зданиям, доениям, сооружениям, земельным участкам (расположенными на них зданиями (строениями, сооружениями) в микрорайоне №17 Московского района г.Чебоксары

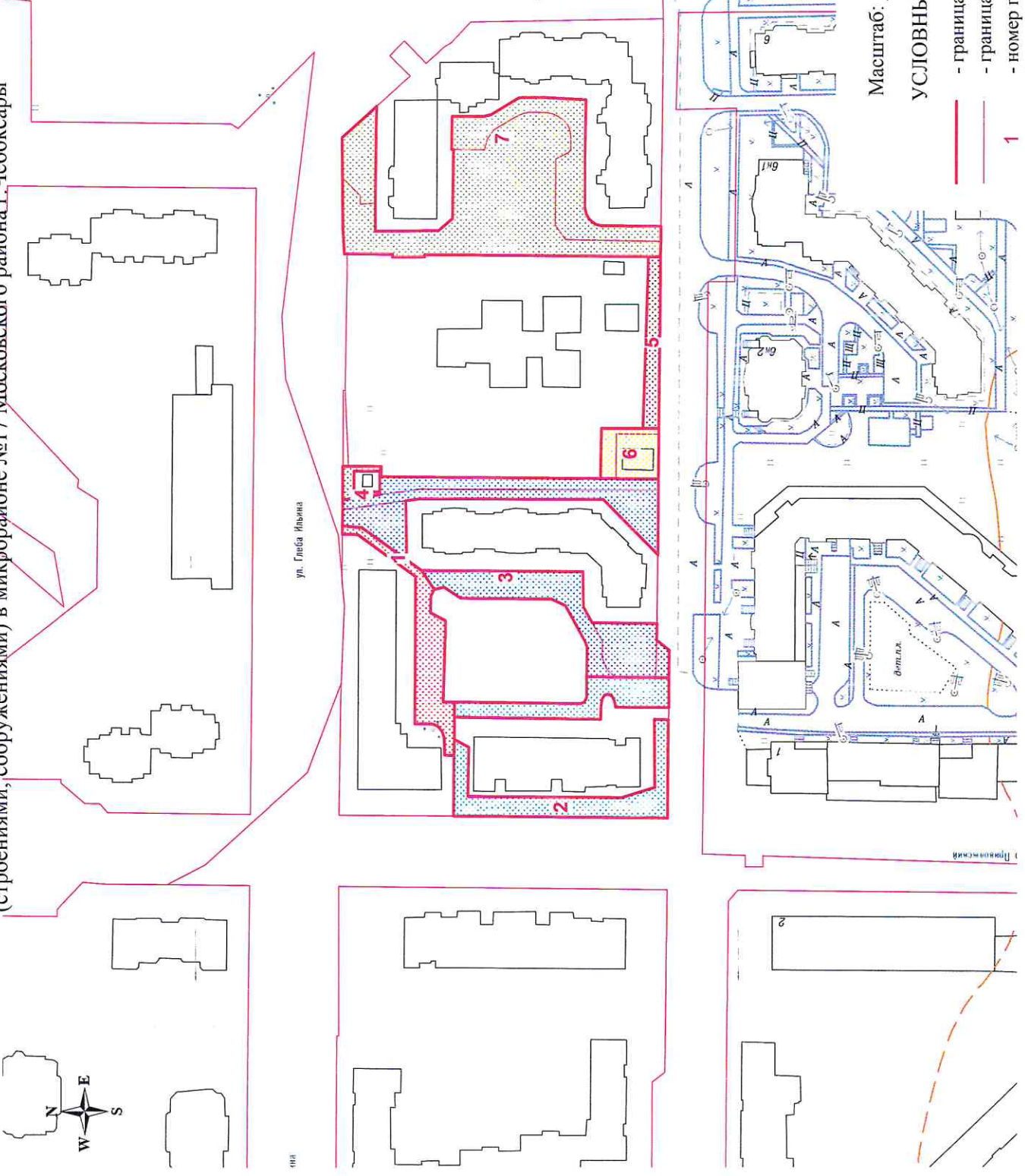
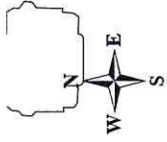

0/11

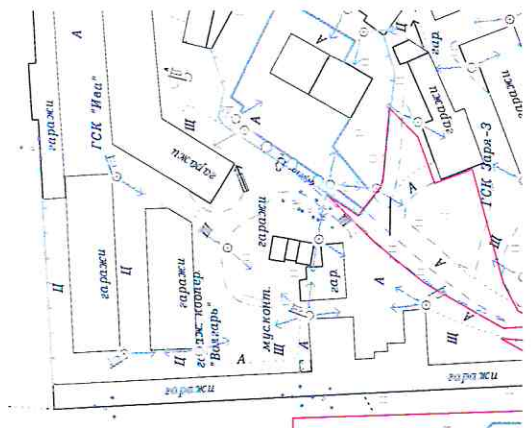
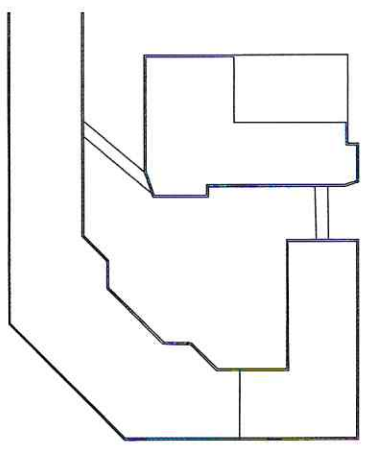

Масштаб: 1:2000

**УСЛОВНЫЕ ОБОЗНАЧЕНИЯ:**

- граница прилегающей территории
- граница участка, учтенного в ГКН
- номер прилегающей территории в микрорайоне



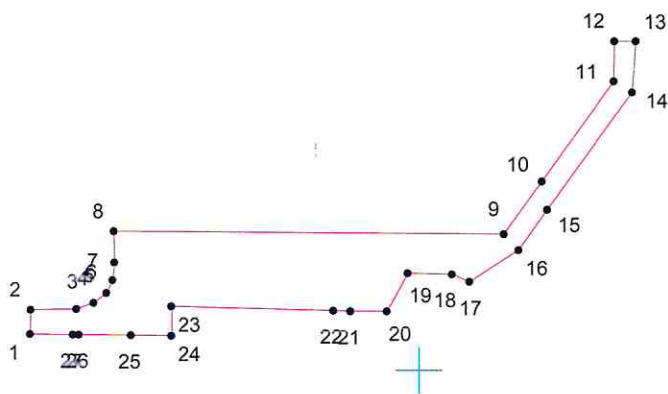

# КАРТА (ПЛАН) ГРАНИЦ

Объект: Прилегающая территория №1 в микрорайоне №17  
Адрес (местоположение): г Чебоксары, ул. Ильенко,, д. 7/5  
Площадь участка: 0,0678 га (677.98 кв.м.)



Масштаб 1:1000

### Условные обозначения:

-  граница прилегающей территории
-  точка поворота границы и ее номер

## Каталог координат

Обозначение земельного участка Прилегающая территория №1 в микрорайоне №17

Обозначение характерных точек границы	Координаты, м		Дирекционный угол	Расстояние, м	Направление
	X	Y			
1	2	3	4	5	6
1	410904.76	1228146.20	1°50'12"	3.43	1-2
2	410908.19	1228146.31	89°11'21"	6.36	2-3
3	410908.28	1228152.67	71°03'24"	2.50	3-4
4	410909.09	1228155.03	51°34'55"	2.22	4-5
5	410910.47	1228156.77	26°03'12"	2.00	5-6
6	410912.27	1228157.65	5°53'53"	2.43	6-7
7	410914.69	1228157.90	359°20'45"	4.38	7-8
8	410919.07	1228157.85	90°29'19"	53.91	8-9
9	410918.61	1228211.76	35°42'00"	9.01	9-10
10	410925.93	1228217.02	35°41'22"	17.09	10-11
11	410939.81	1228226.99	0°55'14"	5.60	11-12
12	410945.41	1228227.08	90°22'55"	3.00	12-13
13	410945.39	1228230.08	184°14'42"	7.16	13-14
14	410938.25	1228229.55	215°46'24"	20.07	14-15
15	410921.97	1228217.82	215°49'48"	6.83	15-16
16	410916.43	1228213.82	236°40'51"	8.14	16-17
17	410911.96	1228207.02	293°34'03"	2.65	17-18
18	410913.02	1228204.59	271°46'52"	6.11	18-19
19	410913.21	1228198.48	208°28'27"	6.04	19-20
20	410907.90	1228195.60	270°13'45"	5.00	20-21
21	410907.92	1228190.60	271°40'14"	2.40	21-22
22	410907.99	1228188.20	271°38'09"	22.42	22-23
23	410908.63	1228165.79	180°25'16"	4.08	23-24
24	410904.55	1228165.76	270°36'49"	5.60	24-25
25	410904.61	1228160.16	270°38'24"	7.16	25-26
26	410904.69	1228153.00	270°38'37"	0.89	26-27
27	410904.70	1228152.11	270°34'53"	5.91	27-1
Площадь	0,0678.0000 га 677.98 кв.м.				
Периметр	222.4 м.				

# КАРТА (ПЛАН) ГРАНИЦ

Объект: Прилегающая территория №2 в микрорайоне №17  
Адрес (местоположение): г Чебоксары, б-р Приволжский, д. 3  
Площадь участка: 0,1432 га (1432.27 кв.м.)

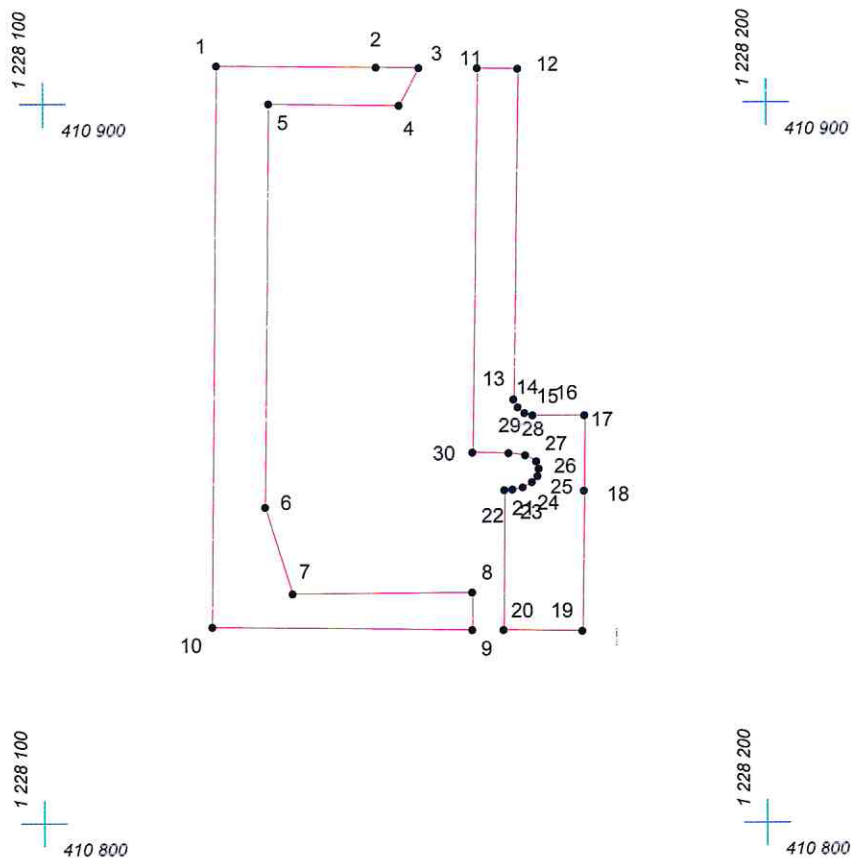

Масштаб 1:1000

## Условные обозначения:

- граница прилегающей территории
- 1 точка поворота границы и ее номер

## Каталог координат

Обозначение земельного участка <u>Прилегающая территория №2 в микрорайоне №17</u>					
Обозначение характерных точек границы	Координаты, м		Дирекционный угол	Расстояние, м	Направление
	X	Y			
1	2	3	4	5	6
1	410905.00	1228124.09	90°37'18"	22.11	1-2
2	410904.76	1228146.20	90°34'53"	5.91	2-3
3	410904.70	1228152.11	208°26'59"	5.98	3-4
4	410899.44	1228149.26	270°51'30"	18.02	4-5
5	410899.71	1228131.24	180°34'20"	56.07	5-6
6	410843.64	1228130.68	162°37'27"	12.66	6-7
7	410831.56	1228134.46	89°29'33"	24.85	7-8
8	410831.78	1228159.31	180°26'38"	5.16	8-9
9	410826.62	1228159.27	270°37'13"	36.01	9-10
10	410827.01	1228123.26	0°36'35"	77.99	10-1
Площадь	0,1432.0000 га 1432.27 кв.м.				
Периметр	457.09 м.				
Обозначение земельного участка <u>граница 2</u>					
Обозначение характерных точек границы	Координаты, м		Дирекционный угол	Расстояние, м	Направление
	X	Y			
1	2	3	4	5	6
11	410904.61	1228160.16	90°36'49"	5.60	11-12
12	410904.55	1228165.76	180°50'03"	46.01	12-13
13	410858.54	1228165.09	153°50'18"	1.27	13-14
14	410857.40	1228165.65	128°30'33"	1.19	14-15
15	410856.66	1228166.58	104°38'30"	1.15	15-16
16	410856.37	1228167.69	90°38'14"	7.19	16-17
17	410856.29	1228174.88	180°36'09"	10.46	17-18
18	410845.83	1228174.77	180°37'16"	19.37	18-19
19	410826.46	1228174.56	270°37'38"	10.96	19-20
20	410826.58	1228163.60	0°37'19"	19.34	20-21
21	410845.92	1228163.81	87°19'28"	1.07	21-22
22	410845.97	1228164.88	75°52'10"	1.47	22-23
23	410846.33	1228166.31	62°33'12"	1.45	23-24
24	410847.00	1228167.60	40°32'55"	1.18	24-25
25	410847.90	1228168.37	10°08'43"	0.97	25-26
26	410848.85	1228168.54	341°33'54"	1.14	26-27
27	410849.93	1228168.18	298°55'35"	1.74	27-28
28	410850.77	1228166.66	278°43'38"	2.31	28-29
29	410851.12	1228164.38	270°41'15"	5.00	29-30
30	410851.18	1228159.38	0°50'10"	53.44	30-11
Площадь	0,0603.0000 га 602.66 кв.м.				
Периметр	192.31 м.				

# КАРТА (ПЛАН) ГРАНИЦ

Объект: Прилегающая территория №3 в микрорайоне №17

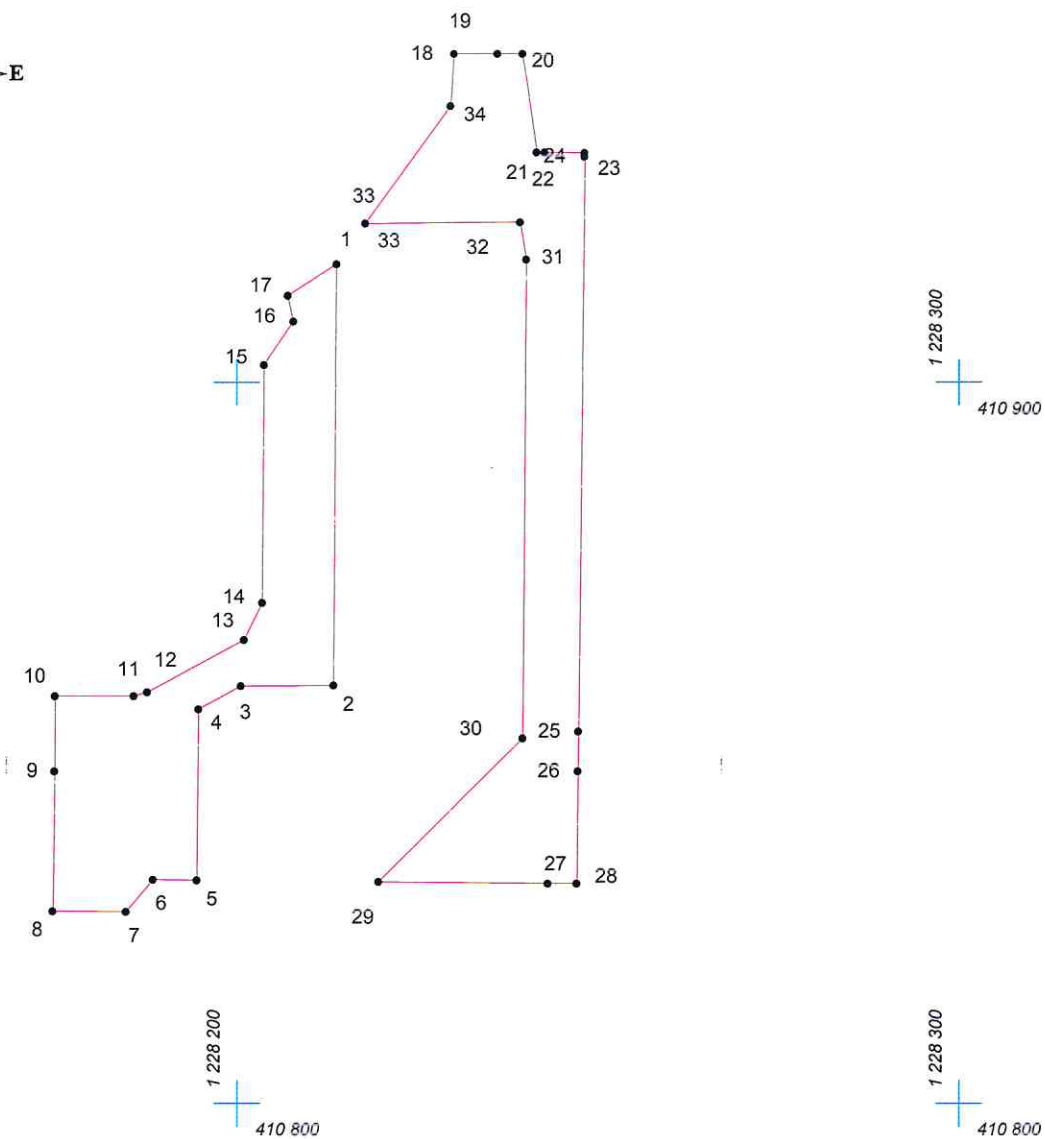

Адрес (местоположение): г Чебоксары, ул. Ильенко,, д. 5

Площадь участка: 0,2502 га (2501.96 кв.м.)



Масштаб 1:1000

## Условные обозначения:

-  граница прилегающей территории
-  точка поворота границы и ее номер



## Каталог координат

Обозначение земельного участка Прилегающая территория №3 в микрорайоне №17

Обозначение характерных точек границы	Координаты, м		Дирекционный угол	Расстояние, м	Направление
	X	Y			
1	2	3	4	5	6
1	410916.43	1228213.82	180°23'58"	58.77	1-2
2	410857.66	1228213.41	269°35'59"	12.89	2-3
3	410857.57	1228200.52	241°11'48"	6.64	3-4
4	410854.37	1228194.70	180°34'58"	23.59	4-5
5	410830.78	1228194.46	270°39'07"	6.15	5-6
6	410830.85	1228188.31	219°52'05"	5.85	6-7
7	410826.36	1228184.56	270°34'22"	10.00	7-8
8	410826.46	1228174.56	0°37'16"	19.37	8-9
9	410845.83	1228174.77	0°36'09"	10.46	9-10
10	410856.29	1228174.88	90°15'49"	10.86	10-11
11	410856.24	1228185.74	73°43'40"	1.93	11-12
12	410856.78	1228187.59	61°24'48"	15.21	12-13
13	410864.06	1228200.95	26°20'25"	5.70	13-14
14	410869.17	1228203.48	0°29'07"	33.05	14-15
15	410902.22	1228203.76	33°20'32"	7.31	15-16
16	410908.33	1228207.78	348°10'29"	3.71	16-17
17	410911.96	1228207.02	56°40'51"	8.14	17-1
Площадь	0,2502.0000 га 2501.96 кв.м.				
Периметр	547.16 м.				

Обозначение земельного участка граница 2

Обозначение характерных точек границы	Координаты, м		Дирекционный угол	Расстояние, м	Направление
	X	Y			
1	2	3	4	5	6
18	410945.39	1228230.08	90°22'50"	6.02	18-19
19	410945.35	1228236.10	90°19'35"	3.51	19-20
20	410945.33	1228239.61	171°58'56"	13.69	20-21
21	410931.77	1228241.52	89°28'10"	1.08	21-22
22	410931.78	1228242.60	90°37'30"	5.50	22-23
23	410931.72	1228248.10	181°04'51"	0.53	23-24
24	410931.19	1228248.09	180°36'06"	79.96	24-25
25	410851.23	1228247.25	180°37'25"	5.51	25-26
26	410845.72	1228247.19	180°37'42"	15.50	26-27
27	410830.22	1228247.02	270°34'48"	3.95	27-28
28	410830.26	1228243.07	270°36'34"	23.50	28-29
29	410830.51	1228219.57	45°20'43"	28.14	29-30
30	410850.29	1228239.59	0°24'44"	66.71	30-31
31	410917.00	1228240.07	351°10'12"	5.21	31-32
32	410922.15	1228239.27	269°31'09"	21.45	32-33
33	410921.97	1228217.82	270°00'00"	0.01	33-33
33	410921.97	1228217.81	35°47'47"	20.07	33-34
34	410938.25	1228229.55	4°14'42"	7.16	34-18
Площадь	0,1333.0000 га 1332.6 кв.м.				
Периметр	307.52 м.				

# КАРТА (ПЛАН) ГРАНИЦ

Объект: Прилегающая территория №4 в микрорайоне №17

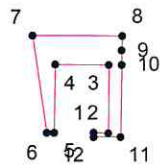

Адрес (местоположение): г Чебоксары, б-р Приволжский, поз.136

Площадь участка: 0,0085 га (84.66 кв.м.)



Масштаб 1:1000

## Условные обозначения:

-  граница прилегающей территории
-  точка поворота границы и ее номер

## Каталог координат

Обозначение земельного участка Прилегающая территория №4 в микрорайоне №17

Обозначение характерных точек границы	Координаты, м		Дирекционный угол	Расстояние, м	Направление
	X	Y			
1	2	3	4	5	6
1	410931.72	1228248.10	90°51'18"	2.01	1-2
2	410931.69	1228250.11	0°36'08"	9.51	2-3
3	410941.20	1228250.21	270°36'37"	7.51	3-4
4	410941.28	1228242.70	180°36'11"	9.50	4-5
5	410931.78	1228242.60	269°28'10"	1.08	5-6
6	410931.77	1228241.52	351°58'56"	13.69	6-7
7	410945.33	1228239.61	90°22'08"	12.42	7-8
8	410945.25	1228252.03	181°05'47"	2.09	8-9
9	410943.16	1228251.99	179°42'38"	1.98	9-10
10	410941.18	1228252.00	181°01'59"	9.98	10-11
11	410931.20	1228251.82	269°50'47"	3.73	11-12
12	410931.19	1228248.09	1°04'51"	0.53	12-1
Площадь	0,0085.0000 га 84.66 кв.м.				
Периметр	74.04 м.				

# КАРТА (ПЛАН) ГРАНИЦ

Объект: Прилегающая территория №5 в микрорайоне №17

Адрес (местоположение): г Чебоксары, ул Ильенко, д 3

Площадь участка: 0,0318 га (317.91 кв.м.)



1 228 300  
410 900

1 228 400  
410 900

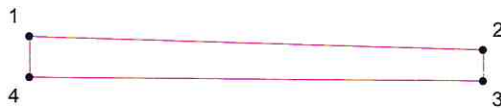



1 228 300  
410 800

1 228 400  
410 800

Масштаб 1:1000

## Условные обозначения:

-  граница прилегающей территории
-  точка поворота границы и ее номер

## Каталог координат

Обозначение земельного участка Прилегающая территория №5 в микрорайоне №17

Обозначение характерных точек границы	Координаты, м		Дирекционный угол	Расстояние, м	Направление
	X	Y			
1	2	3	4	5	6
1	410835.78	1228265.72	91°52'04"	62.89	1-2
2	410833.73	1228328.58	180°39'19"	4.37	2-3
3	410829.36	1228328.53	270°36'40"	62.79	3-4
4	410830.03	1228265.74	359°48'02"	5.75	4-1
Площадь	0,0318.0000 га 317.91 кв.м.				
Периметр	135.81 м.				

# КАРТА (ПЛАН) ГРАНИЦ

Объект: Прилегающая территория №6 в микрорайоне №17

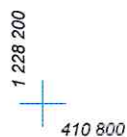
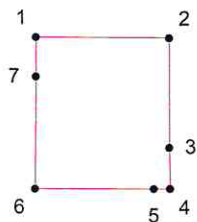

Адрес (местоположение): г Чебоксары, ул. Ильенко,

Площадь участка: 0,039 га (389.74 кв. м.)



Масштаб 1:1000

## Условные обозначения:

-  граница прилегающей территории
-  точка поворота границы и ее номер

## Каталог координат

Обозначение земельного участка Прилегающая территория №6 в микрорайоне №17

Обозначение характерных точек границы	Координаты, м		Дирекционный угол	Расстояние, м	Направление
	X	Y			
1	2	3	4	5	6
1	410851.23	1228247.25	90°52'06"	18.47	1-2
2	410850.95	1228265.72	180°00'00"	15.17	2-3
3	410835.78	1228265.72	179°48'02"	5.75	3-4
4	410830.03	1228265.74	270°30'58"	2.22	4-5
5	410830.05	1228263.52	270°35'25"	16.50	5-6
6	410830.22	1228247.02	0°37'42"	15.50	6-7
7	410845.72	1228247.19	0°37'25"	5.51	7-1
Площадь	0,039.0000 га 389.74 кв.м.				
Периметр	79.12 м.				

# КАРТА (ПЛАН) ГРАНИЦ

Объект: Прилегающая территория №7 в микрорайоне №17

Адрес (местоположение): г Чебоксары, ул. Спортсмена Валериана Соколова, д. 8/1

Площадь участка: 0,3828 га (3828.5 кв.м.)

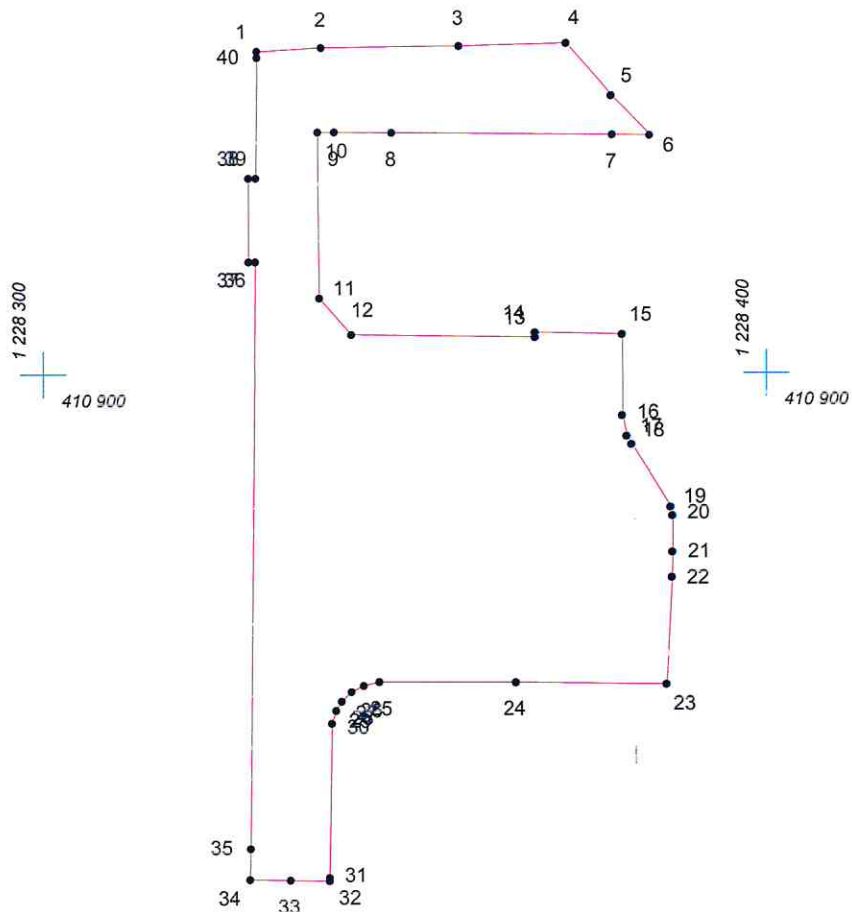

Масштаб 1:1000

### Условные обозначения:

- граница прилегающей территории
- 1 точка поворота границы и ее номер



## Каталог координат

Обозначение земельного участка Прилегающая территория №7 в микрорайоне №17

Обозначение характерных точек границы	Координаты, м		Дирекционный угол	Расстояние, м	Направление
	X	Y			
1	2	3	4	5	6
1	410944.53	1228329.75	86°42'59"	8.90	1-2
2	410945.04	1228338.64	89°31'06"	19.04	2-3
3	410945.20	1228357.68	88°57'17"	14.80	3-4
4	410945.47	1228372.48	138°42'59"	9.38	4-5
5	410938.42	1228378.67	136°40'20"	7.75	5-6
6	410932.78	1228383.99	270°46'43"	5.15	6-7
7	410932.85	1228378.84	270°40'34"	30.50	7-8
8	410933.21	1228348.34	270°34'32"	7.96	8-9
9	410933.29	1228340.38	269°44'43"	2.25	9-10
10	410933.28	1228338.13	179°39'06"	23.03	10-11
11	410910.25	1228338.27	138°54'06"	6.75	11-12
12	410905.16	1228342.71	90°56'49"	25.41	12-13
13	410904.74	1228368.12	359°11'35"	0.71	13-14
14	410905.45	1228368.11	91°03'01"	12.00	14-15
15	410905.23	1228380.11	180°03'02"	11.30	15-16
16	410893.93	1228380.10	168°25'21"	2.94	16-17
17	410891.05	1228380.69	150°34'21"	1.34	17-18
18	410889.88	1228381.35	148°15'54"	10.32	18-19
19	410881.10	1228386.78	168°08'08"	1.22	19-20
20	410879.91	1228387.03	179°39'22"	5.00	20-21
21	410874.91	1228387.06	181°56'29"	3.54	21-22
22	410871.37	1228386.94	182°44'47"	14.82	22-23
23	410856.57	1228386.23	270°44'34"	20.82	23-24
24	410856.84	1228365.41	270°09'05"	18.91	24-25
25	410856.89	1228346.50	257°57'26"	2.30	25-26
26	410856.41	1228344.25	242°05'13"	1.90	26-27
27	410855.52	1228342.57	225°26'14"	1.85	27-28
28	410854.22	1228341.25	212°05'13"	1.49	28-29
29	410852.96	1228340.46	197°11'29"	1.89	29-30
30	410851.15	1228339.90	181°02'21"	21.50	30-31
31	410829.65	1228339.51	170°18'40"	0.42	31-32
32	410829.24	1228339.58	270°37'50"	5.45	32-33
33	410829.30	1228334.13	270°36'49"	5.60	33-34
34	410829.36	1228328.53	0°39'19"	4.37	34-35
35	410833.73	1228328.58	0°36'13"	81.61	35-36
36	410915.34	1228329.44	270°36'34"	0.94	36-37
37	410915.35	1228328.50	0°20'42"	11.62	37-38
38	410926.97	1228328.57	90°34'43"	0.99	38-39
39	410926.96	1228329.56	0°37'03"	16.70	39-40
40	410943.66	1228329.74	0°39'30"	0.87	40-1
Площадь	0,3828.0000 га 3828.5 кв.м.				
Периметр	423.38 м.				