



ЧУВАШ РЕСПУБЛИКИН КУЛЬТУРА,
НАЦИОНАЛЬНОСЕН ЁСЕСЕН ТАТА
АРХИВ ЁСЕН МИНИСТЕРСТВИ

МИНИСТЕРСТВО КУЛЬТУРЫ,
ПО ДЕЛАМ НАЦИОНАЛЬНОСТЕЙ И
АРХИВНОГО ДЕЛА ЧУВАШСКОЙ РЕСПУБЛИКИ

ПРИКАЗ
28.10.2022 № 01-05/573
Шупашкар хули

ПРИКАЗ
28.10.2022 № 01-05/573
г. Чебоксары

Об утверждении границ и режима использования территории объекта культурного наследия (памятника истории и культуры) регионального (республиканского) значения «Караулка при Введенской церкви», XIX в., расположенного по адресу: Чувашская Республика, Мариинско-Посадский район, с. Первое Чурашево, ул. Школьная, д. 16

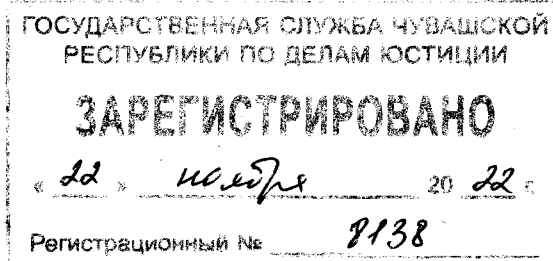

В соответствии с Федеральным законом от 25 июня 2002 г. № 73-ФЗ «Об объектах культурного наследия (памятниках истории и культуры) народов Российской Федерации», Законом Чувашской Республики от 12 апреля 2005 г. № 10 «Об объектах культурного наследия (памятниках истории и культуры) в Чувашской Республике», постановлением Кабинета Министров Чувашской Республики от 4 июня 2012 г. № 216 «Вопросы Министерства культуры, по делам национальностей и архивного дела Чувашской Республики» п р и к а з ы в а ю:

1. Утвердить:

границы территории объекта культурного наследия (памятника истории и культуры) регионального (республиканского) значения «Караулка при Введенской церкви», XIX в., расположенного по адресу: Чувашская Республика, Мариинско-Посадский район, с. Первое Чурашево, ул. Школьная, д. 16 (адрес на момент принятия на государственную охрану: Чувашская АССР, Мариинско-Посадский район, с. Первое Чурашево), принятого на государственную охрану постановлением Совета Министров Чувашской АССР от 25 февраля 1974 г. № 128 «Об утверждении списков памятников истории и культуры Чувашской АССР, подлежащих государственной охране», согласно приложению № 1 к настоящему приказу;

режим использования территории объекта культурного наследия (памятника истории и культуры) регионального (республиканского) значения «Караулка при Введенской церкви», XIX в., расположенного по адресу: Чувашская Республика, Мариинско-Посадский район, с. Первое Чурашево, ул. Школьная, д. 16, согласно приложению № 2 к настоящему приказу.

2. Контроль за исполнением настоящего приказа возложить на заместителя министра культуры, по делам национальностей и архивного дела Чувашской Республики, курирующего соответствующее направление деятельности.

3. Настоящий приказ вступает в силу через десять дней после дня его официального опубликования.

Министр

С.А. Каликова

Утверждены
приказом Министерства культуры,
по делам национальностей и архивного дела
Чувашской Республики
от 28.10.2022 № 01-05/513
(приложение № 1)

**Границы территории
объекта культурного наследия (памятника истории и культуры)
регионального (республиканского) значения «Караулка при Введенской
церкви», XIX в., расположенного по адресу: Чувашская Республика,
Мариинско-Посадский район, с. Первое Чурашево, ул. Школьная, д. 16**

Схема границ территории объекта культурного наследия (памятника истории и культуры) регионального (республиканского) значения «Караулка при Введенской церкви», XIX в., расположенного по адресу: Чувашская Республика, Мариинско-Посадский район, с. Первое Чурашево, ул. Школьная, д. 16 (далее - объект культурного наследия):

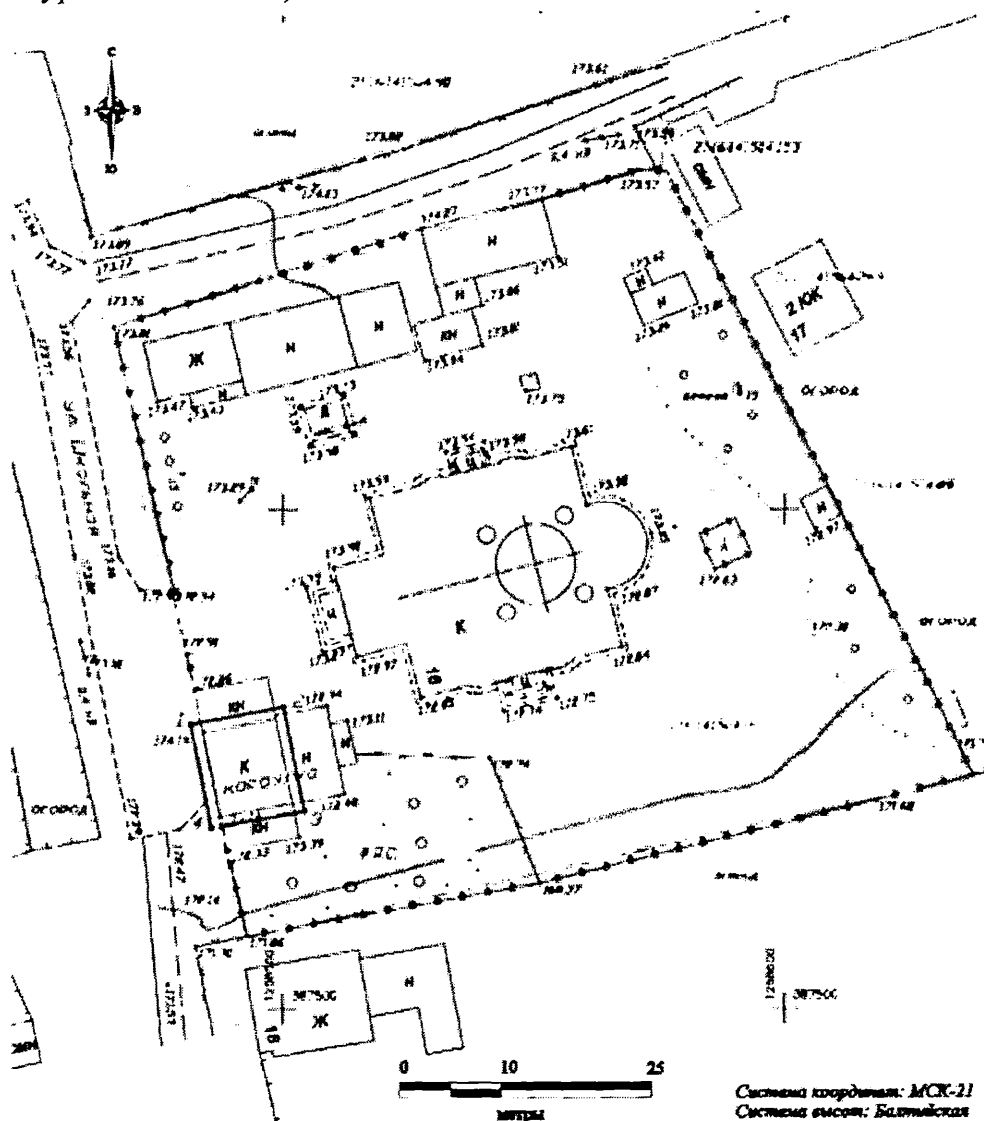

Условные обозначения:
Граница территории объекта культурного наследия с поворотными точками
Граница земельного участка, учтенного в ГКИ
Калитровый номер земельного участка

**Координаты
характерных точек границ территории объекта культурного наследия
в местной системе координат МСК-21**

Номера точек	Координаты	
	X	Y
1	387528.55	1258540.73
2	387530.23	1258550.08
3	387519.89	1258552.13
4	387518.20	1258542.80
1	387528.55	1258540.73

Площадь: 0,0100 га - 100,09 кв. м.

Периметр: 40,08 м.

Утвержден
приказом Министерства культуры,
по делам национальностей и архивного дела
Чувашской Республики
от 28.10.2022 № 01-05/513
(приложение № 2)

**Режим использования
территории объекта культурного наследия (памятника истории и культуры)
регионального (республиканского) значения «Караулка при Введенской
церкви», XIX в., расположенного по адресу: Чувашская Республика,
Мариинско-Посадский район, с. Первое Чурашево, ул. Школьная, д. 16**

Для территории объекта культурного наследия (памятника истории и культуры) регионального (республиканского) значения «Караулка при Введенской церкви», XIX в., расположенного по адресу: Чувашская Республика, Мариинско-Посадский район, с. Первое Чурашево, ул. Школьная, д. 16 (далее - объект культурного наследия), установлен режим использования земель историко-культурного назначения:

1. В границах территории объекта культурного наследия разрешается:

а) проведение работ, направленных на сохранение объекта культурного наследия (ремонт, реставрация, консервация, приспособление памятника для современного использования) без изменений его особенностей, составляющих предмет охраны, на основании проектов, выполненных, согласованных и утвержденных в установленном порядке;

б) осуществление мероприятий, связанных с сохранением и восстановлением исторической планировки территории, зданий, сооружений, формирующих историческую среду и окружение объекта культурного наследия;

в) установка на объекте культурного наследия охранных и мемориальных досок;

г) озеленение и благоустройство территории - устройство пешеходных дорожек, площадок, наружного освещения, установка стендов и витрин, относящихся к объекту культурного наследия;

д) строительные и реконструктивные работы по инженерному оборудованию территории и модернизации инженерных сетей, не наносящие ущерба объекту культурного наследия;

е) реализация мероприятий по обеспечению визуального восприятия объекта культурного наследия в историко-градостроительной и природной среде.

2. В границах территории объекта культурного наследия запрещается осуществление мероприятий, наносящих ущерб предмету охраны при любых видах деятельности, в том числе:

а) снос объекта культурного наследия;

б) изменение характеристик объекта культурного наследия, составляющих предмет охраны и влекущее за собой причинение вреда в виде реального ущерба, иные изменения, не согласованные с государственным органом охраны объектов культурного наследия;

в) проведение земляных, строительных, мелиоративных и иных работ, не связанных с сохранением объекта культурного наследия и обеспечения его функционирования в современных условиях, за исключением капитального ремонта существующих объектов инженерной инфраструктуры;

г) установка временных объектов обслуживания: павильонов, малых архитектурных форм, наружной рекламы, нарушающих историческую среду объекта культурного наследия.