

3. Внесение изменений в Правила землепользования и застройки Чебоксарского городского округа, разработанные АО «РосНИПИУрбанистики» в 2015 году, утвержденные решением Чебоксарского городского Собрания депутатов от 03 марта 2016 г. № 187, в части отображения на карте градостроительного зонирования и карте зон с особыми условиями использования территории производственной зоны (П-1) вместо части зоны специального назначения, связанной с захоронениями (Сп-1) на часть земельного участка ориентировочной площадью 3267 кв. м **расположенного по адресу: г. Чебоксары**

Заявитель: МБУ «Управление территориального планирования г. Чебоксары» (исх. от 18.10.2019 № 16952)

Схема расположения земельного участка на плане города



Фрагмент карты функционального зонирования (Генеральный план)

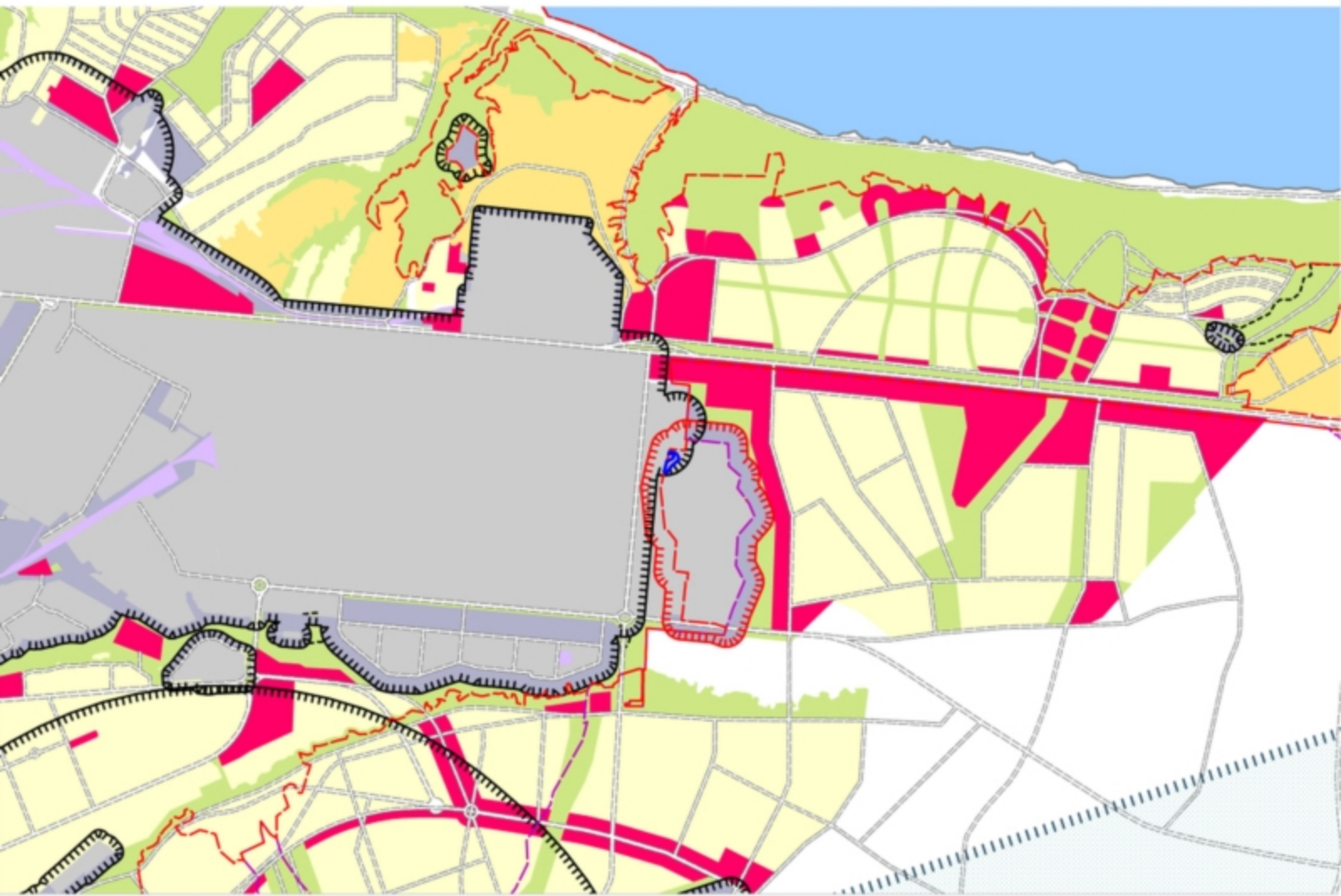

Фрагмент карты градостроительного зонирования (Правила землепользования и застройки)

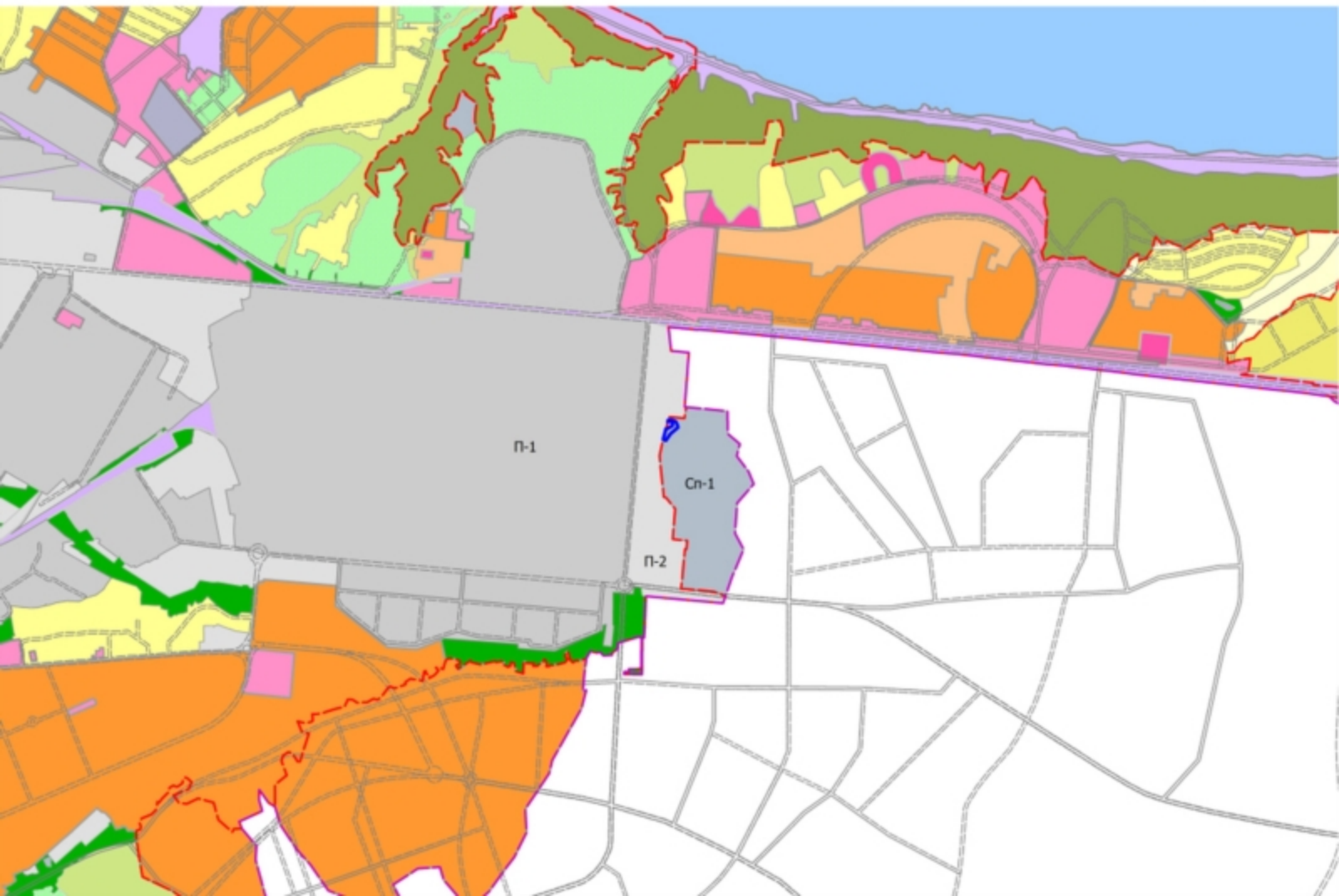

Фрагмент карты зон с особыми условиями использования территории

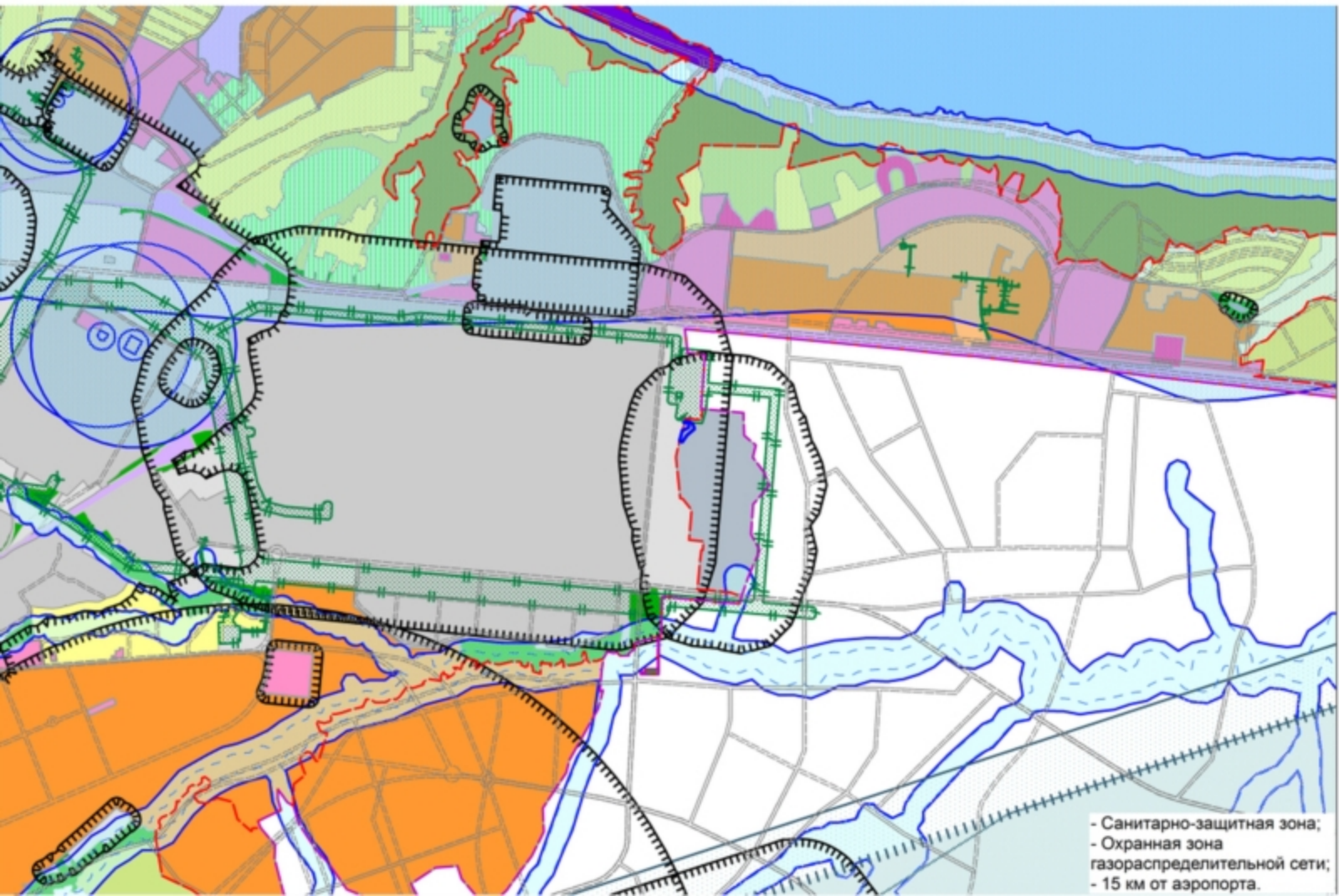

- Санитарно-защитная зона;
- Охранная зона газораспределительной сети;
- 15 км от аэропорта.

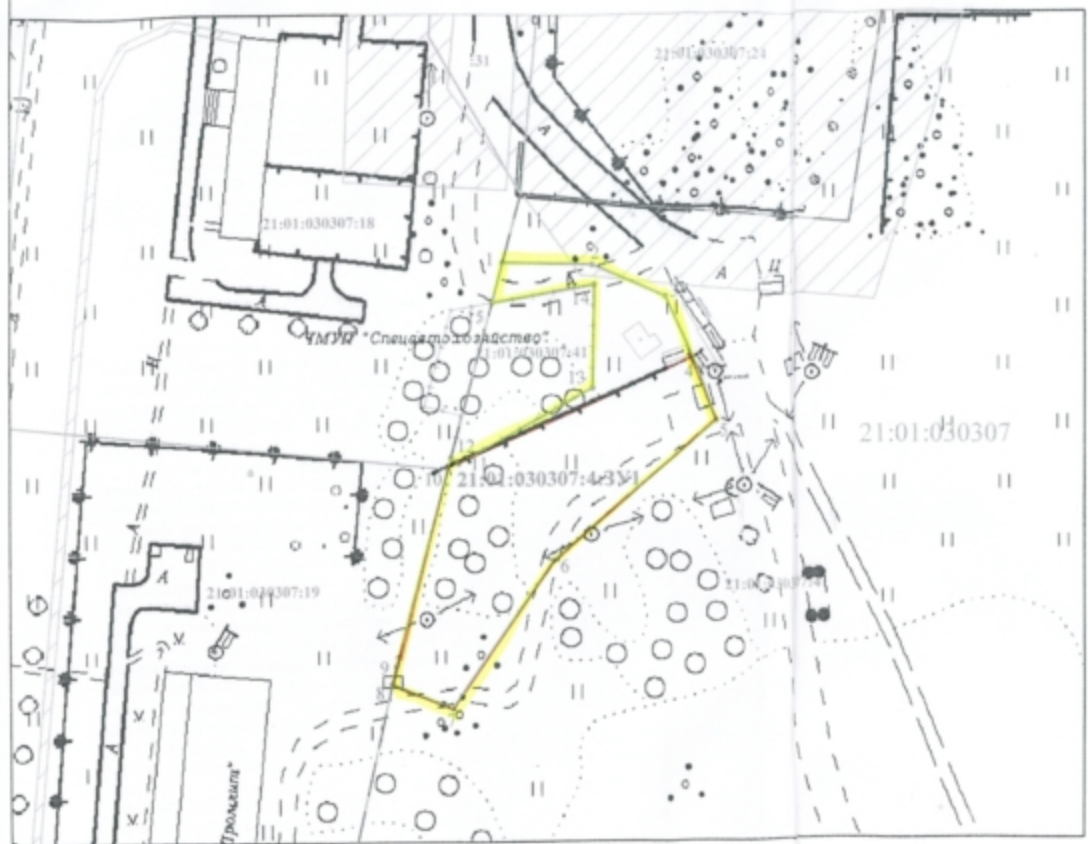

Утверждена

_____ (подпись) _____ (подпись)

 от _____ № _____

Условный номер земельного участка 21:01:030307:4:33:1
 Площадь земельного участка - 3267,9 кв.м.

Последние цифровые знаки адреса	Координаты, м	
	X	Y
1	407390,64	1238470,50
2	407390,04	1238491,99
3	407382,44	1238509,70
4	407364,90	1238517,38
5	407352,12	1238521,82
6	407318,65	1238482,57
7	407283,22	1238458,10
8	407289,07	1238443,52
9	407205,29	1238444,47
10	407340,69	1238457,34
11	407343,49	1238457,90
12	407342,06	1238459,79
13	407346,35	1238492,07
14	407385,17	1238492,52
15	407381,03	1238446,703
1	407390,64	1238470,50

Система координат кадастрового огуфта

Условные обозначения

	Граница участка для застройки		Границы субъекта, МО, населенного пункта
	Граница участка, совпадающая с кадастровым участком	21:01:030101	Номер кадастрового квартала
	Красная линия		Зона с особыми условиями использования территории
4	Кадастровый номер земельного участка		
4:33:1	Надпись образующего земельного участка		



Заказчик: МБУ "Управление жилищно-коммунального хозяйства и благоустройства"

Цифровой топографический план открытого опубликования в электронном виде, М 1:2000, ООО "Научно-производственное предприятие "Меридиан", год составления 2008 г.

Адрес: Чувашская Республика - Чувашия, г. Чебоксары

План размещения М 1:1000

Статус: _____ Лист: _____

ООО "ЗЕМЛЯ"

030306

12

21

П-1

П-2

21:01:030307

Сп-1

21

300

