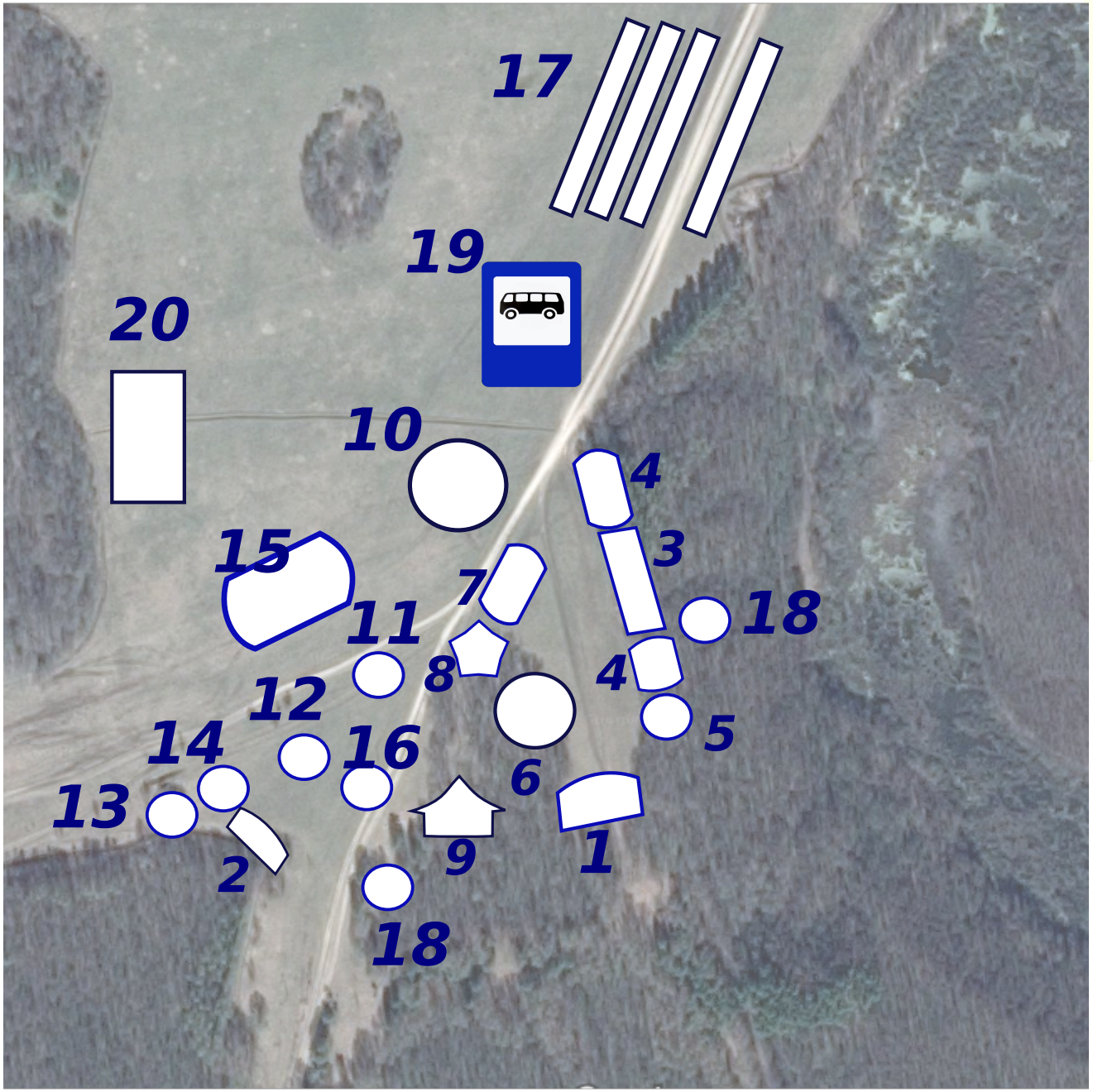

1. Сцена 1
2. Сцена 2
3. Гостевые дворики
4. Выставка-продажа продукции перерабатывающей промышленности
5. Выставка-продажа изделий мастеров декоративно -прикладного искусства
6. Пункты общественного питания
7. Предпиятия торговли
8. Служба скорой помощи и пожарная служба
9. Карусель
10. Аттракционы
11. Волейбол
12. Армрестлинг
13. Борьба
14. Каратэ
15. Мини-футбол
16. Скалодром
17. Стоянка
18. Туалеты
19. Место для посадки и высадки пассажиров общественного транспорта
20. Показательные выступления байкеров