ГОСУДАРСТВЕННЫЙ КОМИТЕТ РОССИЙСКОЙ ФЕДЕРАЦИИ ПО ЖИЛИЩНОЙ И СТРОИТЕЛЬНОЙ ПОЛИТИКЕ

МУНИЦИПАЛЬНОЕ УНИТАРНОЕ ПРЕДПРИЯТИЕ «ШЕМУРШИНСКОЕ РАЙОННОЕ БЮРО ТЕХНИЧЕСКОЙ ИНВЕНТАРИЗАЦИИ»

Сел. (дер.) Шемурша

Кварт. № _____ Инв. № 1004

ТЕХНИЧЕСКИЙ ПАСПОРТ

на жилое здание дома «Ветеран» и земельный участок
по улице Советская № 10
составлен по состоянию на «1» ноября 2005 г.

1. Владение строениями на участке

Дата записи	Номера литеры строений по плану	Полное наименование владельца (ев) и их долевое участие	Основание владения (наименование, дата и № документа)	Подпись вносящего текущие изменения

Утверждён приказом Министерства Российской Федерации по земельной политике, строительству жилищно-коммунальному хозяйству от 04.08. 98 г. №37

План земельного участка (М 1:500)

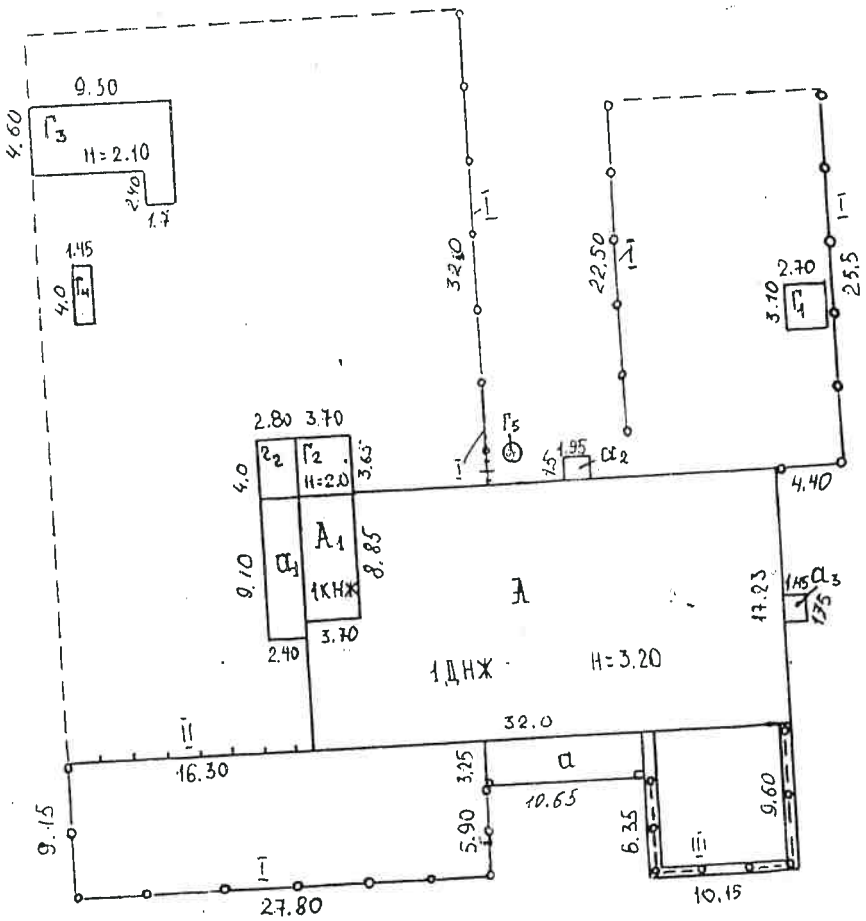

улица

3. Экспликация земельного участка (м^2)

Дата записи	Площадь участка										Незастроенная площадь			
	По землеотводным документам	По фак. пользован.	В том числе асф. покр. площадки обр.								Под зелеными насаждениями			
			Застроенная	Не застроенная	Проезда	Тротуара	Пр. замощения	Детские	Спортивные	Грунт	При домовой сквер	Газон с деревьями	Газоны, цветн. клумбы	Плодовый сад
1	2	3	4	5	6	7	8	9	10	11	12	13	14	15
			698.82											

4. Уборочная площадь (в м^2)

Дата записи	Дворовая территория							Всего	Уличный тротуар					Кроме того сроч. проез.	
	в том числе										В том числе				
	Асфальтовые покрытия			Детские	Площадки (оборуд.)				Асфальт	Зеленые насаждения	Грунт		Асфальтовый	Прочие покрытия	
Всего	проезда	Тротуара	Пр. замощ.		Спортивн.	грунт	Зел. насаж.								
2	3	4	5	6	7	8	9	10	11	12	13	14	15	16	17

5. Оценка служебных строений, дворовых сооружений и помещений

Литеры по плану	Назначение	Этажность	Длина, высота, ширина	Площадь	Описание конструктивных элементов и их уд. веса										№ сборн. № таблицы	Ед. изм и ее стоимость по табл.	Уд. вес оцен объекта %	Стоим. ед. измер. с попр.	Восстанов. стоим. в руб.	Износ в %	
					объем	фундамент	Стены и перег.	Перекрытия	Кровля	Полы	Проемы	Отделоч. работы	Электроосвещен.	Прочие работы							
1	2	3	4	5	6	7	8	9	10	11	12	13	14	15	16	17	18	19	20	21	
I_1	Беседка	1		8.40			Дощ.		Шиф						б/н 34	$м^2$		31.17	261.82	10	23
$Г_2$	Баня	1		13.50	27	Кир. лен	кирп	дош	Шиф	Дощ	прос		1350		б/н 29	$м^3$		38.23	1032.21	10	92
$г_2$	предбан	1		11.20	22	Кир. лен	кирп		Шиф	Дощ	прос		11.20		б/н 29	$м^3$		30.73	676.06	10	60
$Г_3$	Сарай	1		46.86	98	Дер. ст.			Шиф		прос				б/н 36	$м^3$		14.30	1401.40	40	84
$Г_4$	Нар.уб.	1		5.80	11.60	Кир. лен	кирп		Шиф	Дощ	прос				26тII 153	шт		1110	1110	30	7
$Г_5$	ж/сбор						Мет								26тI 130ж	шт		720	720	30	5
I	огражд		127.25			Мет .ст.	Мет.								4 107г	м		47.4	8278.41		8
II	огражд		16.30			Дер. ст	Спл. дощ								4 104 б	м		14.2	231.46	10	20
III	огражд		26.10			Мет .ст	Мет.								4 107г	м		47.4	1237.14	10	1

6. Общая стоимость строений и сооружений на участке (в руб.)

Дата записи	В ценах какого года	Основные строения		Служебные строения и сооружения		Всего	
		Восстановитель. стоимость	Действительная Стоимость	Восстановитель. стоимость	Действительная стоимость	Восстановитель. стоимость	Действит стоимост
1	2	3	4	5	6	7	8
	2006г	50744.03	37454.24	14948.50	13495.05	65692.53	50949
	К=20.30		760321=		273950=		10342

Текущие изменения внесены:

_____

Работу выполнил «____» _____ _____ **г.** «____» _____ ____

Инвентаризатор _____/ _____

Проверил _____/ _____

ТЕХНИЧЕСКИЙ ПАСПОРТ

Кв. № _____

На жилое здание дома «Ветеран» № 10 литер А__ Инвентарный № 1004 по ул. (пер.) Советская 10

Шифр (фонд) _____

Республика Чувашия Шемуршинский район (село, деревня) Шемурша_____

Владелец _____

Серия, тип проекта _____

Год постройки ____1958_ год

Год последнего капитального ремонта _____ Число этажей_1_(один)__

Кроме того, имеется: подвал, цокольный этаж, мезонин. Число лестниц ____ шт.

их уборочная площадь _____ кв. м.

Уборочная площадь общих коридоров и мест общ. пользования __ кв. м.

Средняя внутренняя высота помещений _2.92_ м. Объем ___1429_____ куб. м.

Общая полезная площадь дома 489.28кв. м.

Из них: а) жилые помещения: полезная площадь __90.64__ кв. м.

в том числе жилой площади __90.64_____ кв. м.

Средняя площадь квартиры _____ кв. м.

а) Распределение жилой площади:

№№ пп	Жилая площадь находится	Кол-во		Жилая площадь	Текущие изменения					
					Количество		Жилая площадь	Количество		Жилая площадь
		Жилых квартир	Жилых комнат		Жилых квартир	Жилых комнат		Жилых квартир	Жилых комнат	
1.	В квартирах									
2.	В помещен. коридор системы									
3.	В общежитиях		6	90.64						
4.	Служебн. жил. площ.									
5.	Маневр. жил. полош.									
Из общего числа жилой площади находится:										
6.	а) в мансардах б) в подвалах в) цокольных этажах г) в бараках									

Распределение квартир по числу комнат (без общежития и корид. систем)

№№ пп	Квартиры	Число квартир	Их жил. площадь	Текущие изменения			
				Число квартир	Их жил. площадь	Число квартир	Их жил. площадь
1.	Однокомнатные						
2.	Двухкомнатные						
3.	Трехкомнатные						
4.	четырехкомнатные						
5.	Восемь и более комнат.						
	ВСЕГО:						

б) Нежилые помещения: полезная площадь _____ кв. м.

№№ пп	Классификация помещений	Основная вспомогательная				Текущие изменения						
						Основная вспомогательная				Основная вспомогательна		
		общая	арендуем	общая	арендуем	общая	арендуем	общая	арендуем	общая	арендуем	общая
1	2	3	4	5	6	7	8	9	10	11	12	13
1	Жилая в нежилом помещении											
2	Торговая											
3	Производственная											
4	Складская											
5	Бытового обслуживания											
6	Гараж											
7	Учрежденческая											
8	Общ. питания											
9	Школьная											
10	Учебно-научная											
11	Лечебно-санитарное											
12	Культурно-прос.											
13	Театр. и зр. пр											
14	Творч. мастерс.											
15	Прочая											
	Итого											

В том числе: площадь, используемая жил. конторой для собственных нужд в кв

№№ пп	Использование	Основная	Вспомогатель.	Текущие изменения			
				Основная	Вспомогатель.	Основная	Вспом
1	2	3	4	5	6	7	
1	Учрежденческая: а) жилая контора						
	б) комн. детские, дружин. и др.						
2	Культ.-просвет.: а) кр. уголки, клубы библиотеки						
3	Прочая: а) мастерские						
	б) склады жилищн. контор						
	в) Теплоузел						
	г) котельная						

В том числе на газе, на тверд. топл. _____

Итого: _____

II. Благоустройство жилой площади (кв. м.)

Номера по плану	Высота этажей	Жилая площадь		Отопление								Ванны				Гор. газоводоснабжение				Мусоропровод	Лифт	Напряжение элект. сети вольт	
		Местная	Центральная	Печное	От АГВ	От соб. или групп. котельн. или кв. кот						С горяч. водоснаб.	С газов. колонками	С дер. колонками	Без кол. и гор. вод.	От колонки	Центральное	Баллоны	Центральное			127	220
						От ТЭЦ	На тв. топ.	Центральное	На тв. топ.	На газе	Калориферы												
1	2	3	4	5	6	7	8	9	10	11	12	13	14	15	16	17	18	19	20	21	22	23	24
								489.28															534.18

III. Исчисление площадей и объемов основной и отдельных частей строения и пристроек

Номера или литер по плану	Наименование зданий и его частей	Формулы подсчета площадей по наружному обмеру	Площадь (м. кв.)	Высота (м.)	Объем (м. куб.)
1	2	3	4	5	
А	Жилое здание дома «Ветеран»	32.0x17.23-8.85x3.70	518.50	3.20	1659
$А_1$	Пристрой	8.85x3.70	32.70	3.20	105
а	Навес без обшивки	10.65x3.25	34.61		
$а_1$	Тамбур	9.10x2.40	21.80	3.0	65
$а_2$	Тамбур	1.50x1.95	2.92	3.0	9
$а_3$	Тамбур	1.45x1.75	2.53	3.0	8
$Г_1$	Беседка	1.45x1.75	8.40	3.0	
$Г_2$	Баня	2.70x3.10	13.50		27
$Г_2$	Предбанник	3.65x3.70	11.20	2.0	22
$Г_3$	Сарай	4.0x2.80	46.86	2.0	98
$Г_4$	Наружная уборная	4.0x1.45	5.80		

IV. Описание конструктивных элементов и определение износа жилого дома

Литер А Группа капитальности IV Сборник № 26 том 2

Вид внутренней отделки Простая Таблица № 2

№ п.п.	Наименование конструктивных элементов		Описание конструктивных элементов (матер. конструкция, отделка и прочее)	Техническое состояние (осадки, трещины, гниль т. п.)	Уд. вес по таблице	Попр. к уд. весу в %	Уд. вес констр эл. с попр.	Износ в %	Произведено % износа на
1.	2.		3.	4.	5.	6.	7.	8.	
1	Фундаменты		Бутовые	Хорошее	5	1	5	20	
2	а) Наружные и внутренние капит. стены		Бревенчатые	Удовлетворительное	21	1	21	40	
	б) перегородки		Дощатые	Хорошее	7	1	7	30	
3	Перекрытие	Чердачные	Деревянные, утепленные	Удовлетворительное					
		Междуэтажные							
		Надподвальные							
4	Крыша		Шифер	Хорошее	8	1	8	30	
5	Полы		Дощатые	Удовлетворительное	14	1	14	20	
6	проемы	Оконные	Двойные, глухие	Удовлетворительное	9	1	9	40	
		Дверные	Филенчатые	Хорошее					
7	Отдел. работы	Наружная отделка		Удовлетворительное	13	1	13	20	
		Архит. Отделка а) _____							
		Внутренняя отделка	ДВП маслян.покраска						
		Лестницы		Хорошее					
8	Сан. и электротехнич. работы	Цент. отопление			17	1	17		
		Печн. отопление							
		Водопровод		Хорошее					
		Эл. освещение		Хорошее					
		Радио		Хорошее					
		Телефон							
		Телевидение							
		Ванны							
		Гор. водоснаб.							
		Вентиляция		Хорошее					
		Газоснабжение							
		Мусоропровод							
		Канализация		Хорошее					
9	Разные работы			Итого:	100			100	

% износа, приведенный к 100 по формуле: $\frac{\text{% износа (гр.9 х 100)}}{\text{удельный вес (гр.7)}}$ =30%

Описание конструктивных элементов и определение износа основных пристроек

Наименование пристр. Группа капитальности _____ Сборник № б/н

Адрес объекту. Вид внутренней отделки _____простая_ Таблица № 25

№	Наименование конструктивных элементов		Описание конструктивных элементов (матер. конструкция, отделка и прочее)	Техническое состояние (осадки, трещины, гниль т. п.)	Уд. вес по таблице	Попр. к уд. вес в %	Уд. вес констр эл. с попр.	Износ в %	Произведено % износа на удель. вес конструктивного элемента
1.	2.		3.	4.	5.	6.	7.	8.	9.
1	Фундаменты		Бутовый ленточный	Хорошее	12	1	12	10	1.2
2	а) Наружные и внутренние капит. стены		Кирпичные	Хорошее	17	1	17	10	1.7
	б) перегородки		Кирпичные	Хорошее					
3	Перекрытие	Чердачные	Дощатое	Дощатое					
		Междуэтажные							
		Надподвальные							
4	Крыша		Шифер	Хорошее	17	1.243	21.13	--	
5	Полы								
6	проемы	Оконные	Двойные глухие	Хорошее	6	1	6	20	1.20
		Дверные	Простые дощатые	Хорошее	8	1	8	20	1.60
7	Отдел. работы	Наружная отделка	Штукатурка	Хорошее					
		Архит. Отделка а)							
		Внутренняя отделка	Штукатурка	Хорошее	30	1	30	10	3.0
		а)							
8	Сан. и электротехнич. работы	Цент. отопление							
		Печн. отопление							
		Водопровод							
		Эл. освещение							
		Радио							
		Телефон							
		Телевидение							
		Ванны							
		Гор. водоснаб.							
		Вентиляция							
		Газоснабжение							
		Мусоропровод							
		Канализация							
9	Разные работы			Хорошее					
				Итого:	90		94.13	X	8.7

% износа, приведенный к 100 по формуле: $\frac{\text{\% износа (гр.9 x 100)}}{\text{удельный вес (гр.7)}}$ =10%

V. Описание конструктивных элементов и определение износа жилого дома

Литер Группа капитальности _____ Сборник № _____

Вид внутренней отделки _____ Таблица № _____

№ п.п.	Наименование конструктивных элементов		Описание конструктивных элементов (матер. конструкция, отделка и прочее)	Техническое состояние (осадки, трещины, гниль т. п.)	Уд. вес по таблице	Попр. к уд. вес в %	Уд. вес констр эл. с попр.	Износ в %	Произведено % износа на
1.	2.		3.	4.	5.	6.	7.	8.	
1	Фундаменты								
2	а) Наружные и внутренние капит. стены								
	б) перегородки								
3	Перекрытие	Чердачные							
		Междуэтажные							
		Надподвальные							
4	Крыша								
5	Полы								
6	проемы	Оконные							
		Дверные							
7	Отдел. работы	Наружная отделка							
		Архит. Отделка а) _____							
		Внутренняя отделка							
		а) _____							
8	Сан. и электротехнич. работы	Цент. отопление							
		Печн. отопление							
		Водопровод							
		Эл. освещение							
		Радио							
		Телефон							
		Телевидение							
		Ванны							
		Гор. водоснаб.							
		Вентиляция							
		Газоснабжение							
		Мусоропровод							
		Канализация							
9	Разные работы								
				Итого:			100	X	

% износа, приведенный к 100 по формуле: $\frac{\text{\% износа (гр.9 x 100)}}{\text{удельный вес (гр.7)}}$ =

Описание конструктивных элементов и определение износа жилого дома
пристр. Группа капитальности _____ Сборник № _____
по плану. Вид внутренней отделки _____ Таблица № _____

	Наименование конструктивных элементов		Описание конструктивных элементов (матер. конструкция, отделка и прочее)	Техническое состояние (осадки, трещины, гниль т. п.)	Уд. вес по таблице	Попр. к уд. вес в %	Уд. вес констр эл. с попр.	Износ в %	Произведено % износа на удель. вес конструктивного элемента
1	2.		3.	4.	5.	6.	7.	8.	9.
1	Фундаменты								
2	а) Наружные и внутренние капит. стены								
	б) перегородки								
3	Перекрытие	Чердачные							
		Междуэтажные							
		Надподвальные							
4	Крыша								
5	Полы								
6	проемы	Оконные							
		Дверные							
7	Отдел. работы	Наружная отделка							
		Архит. Отделка а) _____							
		Внутренняя отделка							
		а) _____							
8	Сан. и электротехнич. работы	Цент. отопление							
		Печн. отопление							
		Водопровод							
		Эл. освещение							
		Радио							
		Телефон							
		Телевидение							
		Ванны							
		Гор. водоснаб.							
		Вентиляция							
		Газоснабжение							
		Мусоропровод							
		Канализация							
9	Разные								
				Итого:			100	X	

% износа, приведенный к 100 по формуле: $\frac{\text{\% износа (гр.9 x 100)}}{\text{удельный вес (гр.7)}}$ =

VI. Техническое описание холодных пристроек и тамбуров

литеры по плану	Назначение	Этажность	Фундамент	Описание конст. элементов и их уд. веса											
				Стены и перегородки	Перекрытия	Крыша	Полы	Проемы			Внутр. сант. и эл. тех устройства	Прочие работы	№ Сборника	Таблица	
								Оконные	Дверные	Отделочные работы					
1	2	3	4	5	6	7	8	9	10	11	12	13	14	15	
A_1	Пристрой	1	Бут.лент.	Кирпичн.	дощ	шиф	дощ	Один. глух	Пр.дощ	---	-----	---	б/н	25	0.
а	Навес без обшивки	1	Бут.лент.	----------	-----	шиф	дощ	------	---------	---	----	---	б/н	37	1
a_1	Тамбур	1	Дерев.ст	Дощатые	----	шиф	дощ	-----	Пр.дощ	---	----	---	б/н	20,в	1
a_2	Тамбур	1	Дерев.ст	Дощатые	----	шиф	дощ	-----	Пр.дощ	---	----	---	б/н	20,в	1
a_3	Тамбур	1	Дерев.ст	Дощатые	----	шиф	дощ	-----	Пр.дощ	---	----	---	б/н	20,в	1

VII. Исчисление восстановительной и действительной стоимости основной части строения и пристроек

Литер по плану	Строений пристроек	№ сборника	№ таблицы	Поправки к стоимости в коэффициентах									Ст. ед. изм. с примен. коф.	Объем или площадь	Вост. стоим. в руб.	% износа	Действ. стоим. в руб.
				Стоим. по таблице	Уд. вес. строен.	На высоту помещ.	На ср. площадь кв.	На встр. помещения	На откл. от кап. груп.	На объем строения	Коэф. благоустройст.	Уд. вес стр. после попр.					
1	2	3	4	5	6	7	8	9	10	11	12	13	14	15	16	17	18
А	Жилое здание дома «Ветеран	26 том 2	2	29.30	1.0						0.975	0.975	28.56	1659	47381.04	27	34588.15
$А_1$	Пристрой	б/н	25	18.59	1.0								18.59	105	1951.95	10	1756.76
а	Навес без обшивки	б/н	37г	6.06	1,0								6.06	34.61	209.74	30	146.82
$а_1$	тамбур	б/н	20в	14,65	1,0								14,65	65	952.25	10	761.80
$а_2$	тамбур	б/н	20в	14,65	1,0								14,65	9	131.85	10	118.67
$а_3$	тамбур	б/н	20в	14,65	1,0								14,65	8	117.20	30	82.04

Работу выполнил «22» декабря 2005 г.

Исполнитель _____ /Д.Г.Моисеев /

Проверил _____ /В.И.Ухтияров /

Руководитель МУП БТИ _____ /А.Н.Михайлов /

« СОГЛАСОВАНО »

_____
(руководитель жил. организации)

_____ подпись

«_____» _____ _____ г.

8 и 9 разделы тех. паспорта заполняется жилищ. организ.

ул. _____ дом №____

VIII. Объекты благоустройства и потребность их в капремонте

NN пп	Наименование	Ед. измерения	Количество	Потребность в кап. ремонте							Выполнено		
				% износа	в т. ч.			цена за ед.		Сумма в руб.	200__ год	200__ год	200__ год
					Всего	Ремонт	Смена	Ремонт	Смена				
1	2	3	4	5	6	7	8	9	10	11	12	13	14
1	Проезды асфальтирован. кв. м.												
2	Тротуары												
3	Прочие покрытия												
4	Без покрытий												
5	Кирпичные п.м.												
6	Бетонные												
7	Деревянные												
8	Металлические												
9	Прочие												

Потребность в капитальном ремонте и повышений благоустр. (руб)

IX.Потребность в капитальном ремонте строения №_____

N п	Наименование конструктив. элементов и оборудования		Ед. измерения	Количество	% износа	Потребность в кап. ремонте						Выполнено		
						Всего	в т. ч. цена за ед.					20___ г.	20___ г.	20___ г.
							Ремонт	Смена	Ремонт	Смена	Сумма в руб.			
1	2		3	4	5	6	7	8	9	10	11	12	13	14
1	Фундамент													
2	Стены камен.													
3	Стены дерев.													
4	Перегородки деревянные													
5	Перегородки несгораемые													
6	Перекрытия	Чердачные												
7		Междуэтаж.												
8		Санузлов.												
9		Подвальные												
10	Крыша	Стропила												
11		Обреш-ка												
12		Кровля												
13		Водосточн.. трубы												
14		Внутрен. водосток												
15	Полы	Дощатые												
16		Паркетные												
17		Линол. или синтетичес.												
18		Плиточные												
19		Прочие												
20	Проемы	Оконные переплеты												
21		Двери внутренние												
22		Двери наружные												
23		Фасад-наруж. отд.												
24		Трубы центр. отоп.												
25		Радиаторы												
26		Пан. или калорифер												
27	Отопление	Печи на тверд. или газ. топливе												
28		АГВ кол.												
29	Водопр.	Умываль.												
30		Раковины												
31		Вод. трубы												

1	2		3	4	5	6	7	8	9	10	11	12	13	14
32	Канализ	Унитазы												
33		См. бачки												
34		Канн. труб												
35	Внутри сантарно- и электротехнические устройства	Трубы гор. воды												
36		Ванны												
37		Души												
38		Колонки. газ. или на тв. топл.												
39		Труб. Газ.												
40		Плиты Газ. 2-х к.												
41		Плиты Газ. 4-х к.												
42		Плиты Электр.												
43		Телевидение общ. антенна												
44		Лифты												
45		Св. элек. проводка												
46		Сил. эл. проводка												
47		Вод. устр.												
48		Эл. щитов												
49		Вент. стволы и трубы												
50		Мусоропр. стволы												
51		Балконы и лоджии												
52		Эркеры												
53		Лестницы Ступен.												
54		Лестницы Площадки												
55		Лестницы Ограж.												
56		Мусоросб. камеры												
57		Бойлеры												
58		Тепл. узл.												
59		Водоподкач.												
60														

Потребность в капремонте по строению _____ руб.

Всего потребность кап. затрат. по земельному. участку _____ руб.

Работу выполнил _____ «___» _____ _____ г.

Поэтажный план

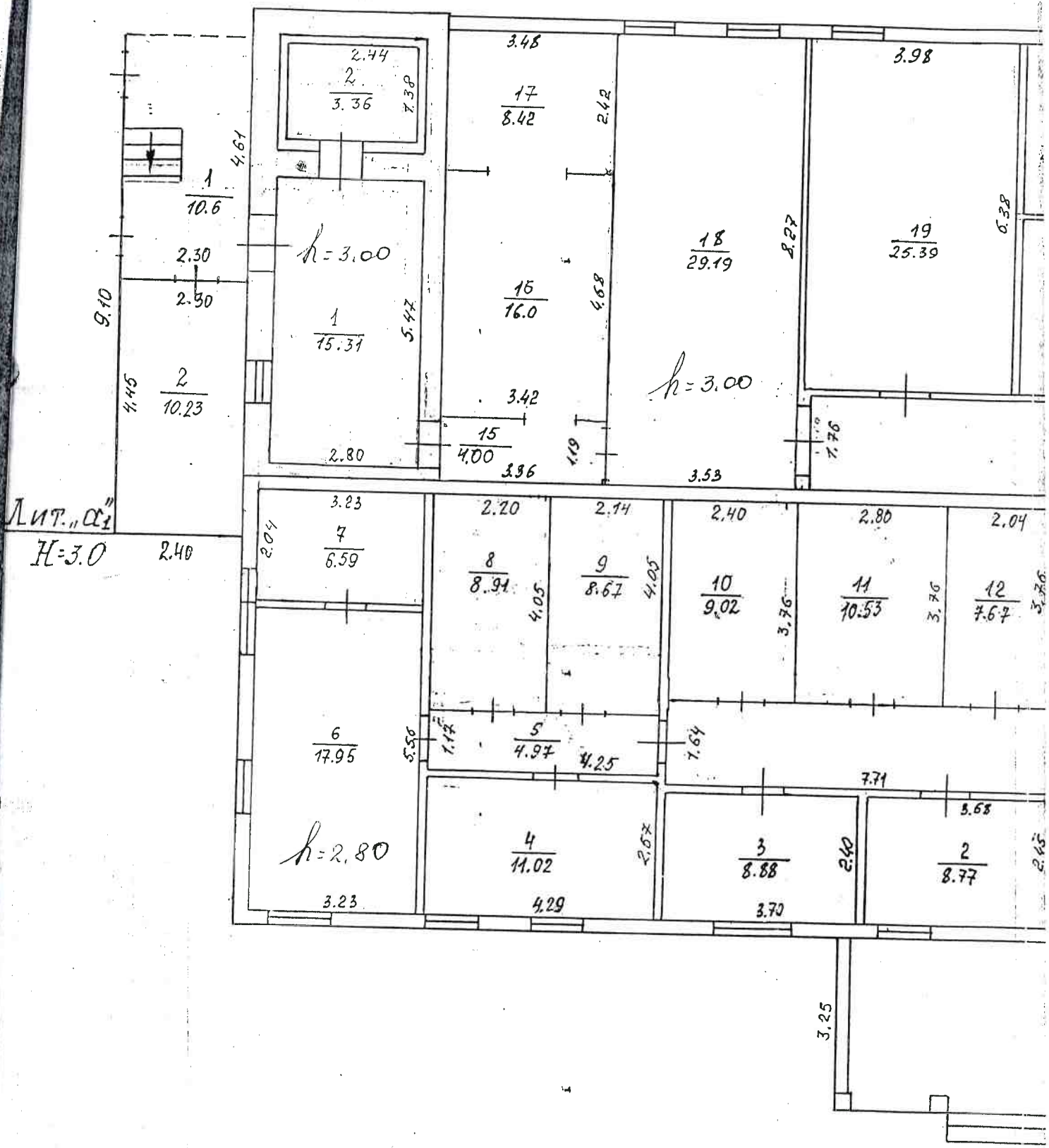

Улица Со

Шемурин

Масштаб 1:100)

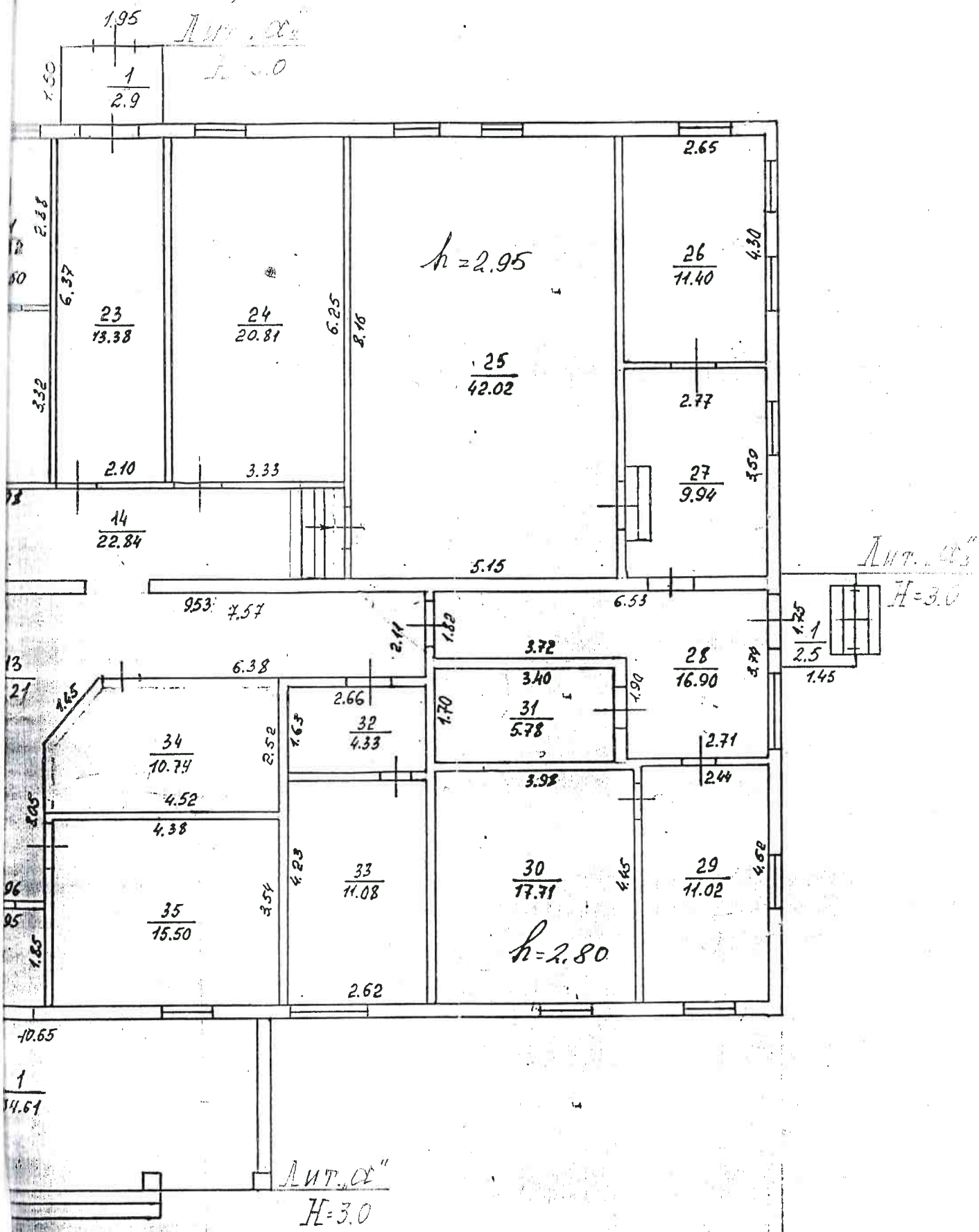

ЭКСПЛИКАЦИЯ

к поэтажному плану жилого здания дома «Ветеран», расположенного в с.Шемурша по улице Советская д.№10

Этажи (начиная с 1-го этажа и кончая мезонином)	Номер помещения (квартиры и пр.)	Номер по плану строения комнаты, кухни коридоры и т.п.	Назначение частей помещения: жилая комната, кухня, коридор, ванная, и т.п.	Формула подсчёта площади по внутреннему обмеру	Площадь по внутреннему обмеру в кв. м.					Высота помещения по внутреннему обмеру	Примечание: Самовольно возведённая или самовольно переоборудованная площадь
					Общая площадь	квартиры	в том числе				
							Жилая	Вспомогательная (подсобная)	прочая		
2	3	4	5	6	7	8	9	10	11	12	13
I		1	Тамбур					3.61		2.80	
		2	Служебная					8.77		2.80	
		3	Жилая				8.88			2.80	
		4	Жилая				11.02			2.80	
		5	Коридор					4.97		2.80	
		6	Жилая				17.95			2.80	
		7	Жилая				6.59			2.80	
		8	Подсобная					8.91		2.80	
		9	Подсобная					8.67		2.80	
		10	Подсобная					9.02		2.80	
		11	Подсобная					10.53		2.80	
		12	Подсобная					7.67		2.80	
		13	Коридор					41.21		2.80	
		14	Коридор					22.84		3.0	
		15	Коридор					4.0		3.0	
		16	Кухня					16.0		3.0	
		17	Кухня					8.42		3.0	
		18	Стодовая					29.19		3.0	
		19	Жилая				25.39			3.0	
		20	Туалет					4.03		3.0	
		21	Туалет					4.32		3.0	
		22	Тамбур					10.42		3.0	
		23	Коридор					13.38		3.0	
		24	Жилая				20.81			3.0	
		25	Комната отдыха					42.02		2.95	
		26	Служебная					11.40		2.95	
		27	Служебная					9.94		2.95	
		28	Коридор					16.90		2.80	
		29	Магазин					11.02		2.80	
		30	Магазин					17.71		2.80	
		31	Служебная					5.78		2.80	
		32	Служебная					4.33		2.80	
		33	Служебная					11.08		2.80	
		34	Складское					10.74		2.80	
		35	Служебная					15.50		2.80	
			Итого по Литер «А»:		489.28		90.64	398.64			
I		1	Подсобная					15.31		3.0	
		2	Складское					3.36		3.0	

			Итого по Литер «A_1»:			18.67			18.67			
a	I		1	Навес					34.61		3.0	
a_1	I		1	Тамбур					10.60		3.0	
			2	Тамбур					10.23		3.0	
a_2	I		1	Тамбур					2.90		3.0	
a_3	I		1	Тамбур					2.50		3.0	
			Итого по Литер «а»,«a_1», «a_2», «a_3»:			60.84			60.84			
			Всего:			568.79		90.64	478.15			