

УТВЕРЖДАЮ:

Заместитель министра природных ресурсов
и экологии Чувашской Республики

А.Н. Трофимова
«21» сентября 2020 г.

Акт

лесопатологического обследования № 44

лесных насаждений Шемуршинское лесничества (лесопарка)

Чувашская Республика (субъект Российской Федерации)

Способ лесопатологического обследования: 1. Визуальный
2. Инструментальный

Место проведения

Участковое лесничество	Урочище (дача)	Квартал (кварталы)	Выдел (выделы)	Площадь лесопатологического выдела, га
Трехбалтаевское		187	12	0,1

Лесопатологическое обследование проведено на общей площади 0,1 га.

СОГЛАСОВАНО:

лесничий по Шемуршинскому лесничеству
КУ ЧР «Лесная охрана» Минприроды Чувашии

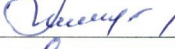
Г.М. Фомин
13 августа 2020 г.

Зам директор БУ "Шемуршинское лесничество"

Минприроды Чувашии

Цыганов А.А.
13 / 08 2020 г.



3. Инструментальное обследование аварийных деревьев. *
в кв. 187 выд. 12 Трехбалтаевского участкового лесничества

3.1.1. Координаты расположения аварийного дерева: N=54° 53,965 E= 047° 21,991

3.1.2. Структурные изъяны, наличие дупел, гнилей, опасный наклон. Сильно ослабленное дерево. Расположен в 10-12 м от жилых домов. 2 м от имущества граждан (гаража).

3.1.3. Порода – Дуб; диаметр – 64 см; высота – 16 м; возраст – 85 лет.

ЗАКЛЮЧЕНИЕ

С целью предотвращения негативных процессов или снижения ущерба от их воздействия назначено:

Вид мероприятия	Запас дерева, куб. м	Порода	Сроки проведения
Уборка аварийных деревьев	3,46	дуб	2020-2022 г.г.

Ведомость перечета аварийных деревьев, назначенных в рубку, прилагается (приложение 4 к Акту).

Мероприятия, необходимые для предупреждения повреждения или поражения смежных деревьев: Валка аварийного дерева по частям.

Дата проведения обследований 13.08.2020

Исполнитель работ по проведению лесопатологического обследования: Инженер по охране и защите БУ «Шемуршинское лесничество Минприроды Чувашии

ФИО Азизов М.М.

Подпись

* Раздел включается в акт в случае проведения лесопатологического обследования аварийных деревьев инструментальным способом.

ПЕРЕЧЕТНЯ ВЕДОМОСТЬ АВАРИЙНЫХ ДЕРЕВЬЕВ, НАЗНАЧЕННЫХ В РУБКУ

№ дерева	Координаты	Порода	Высота, м	Диаметр, см	Запас, куб. м	Структурные изъяны, характеризующие аварийность дерева	Мероприятие	Сроки проведения мероприятия
1	2	3	4	5	6	7	8	9
1	N=54°53,378 E= 047°30,558	Дуб	16	64	3,46	Наличие дупел, гнилей, опасный наклон. Сильно ослабленное дерево. Расположен в 10-12 м от жилых домов. 2 м от имущества граждан (гаража).	УАД	2020-2022 г.г.

Исполнитель работ по проведению лесопатологического обследования: Инженер по охране и защите леса БУ «Шемуршинское лесничество» Минприроды Чувашии

ФИО Азизов М.М. Подпись



Дата составления документа: 13.08.2020 Телефон: 88354623583

АБРИС УЧАСТКА

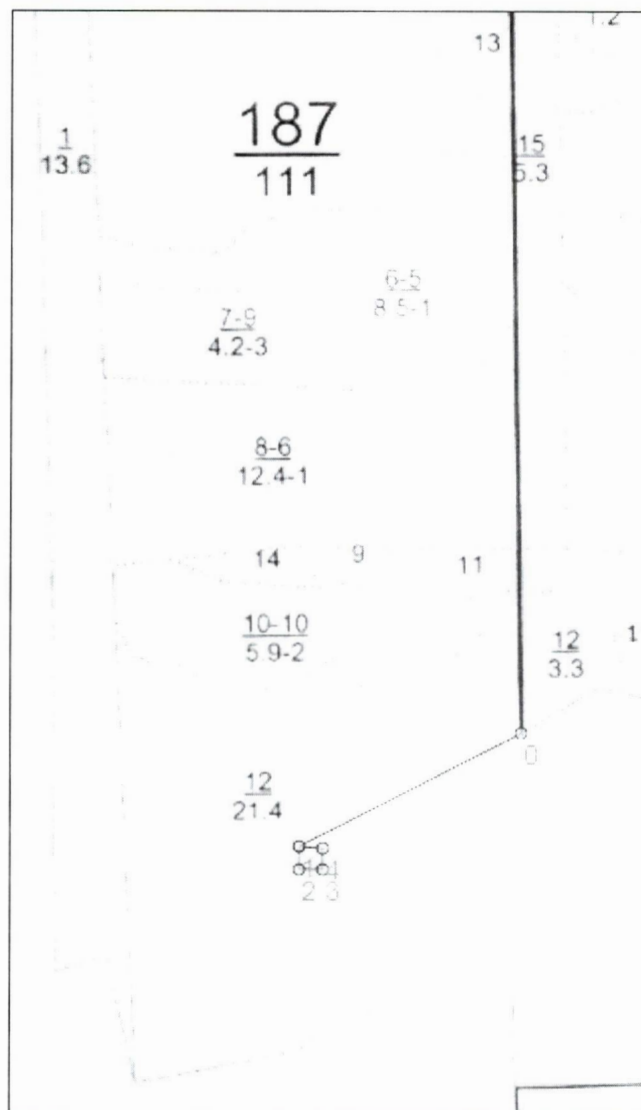

Общая площадь: 0.10 га

Эксплуатационная площадь: 0.10 га

Масштаб: 1 : 10000

Выполнил: Инженер ОЗЛ Азизов М.М.

Условные обозначения:

 Эксплуатационная площадь

№№	Направление	Румб	Длина, м
0 - 1	ЮЗ	62°25'	331.4
1 - 2	ЮВ	0°00'	31.8
2 - 3	ЮВ	90°00'	31.8
3 - 4	СЗ	0°00'	29.1
4 - 1	СЗ	85°14'	31.9

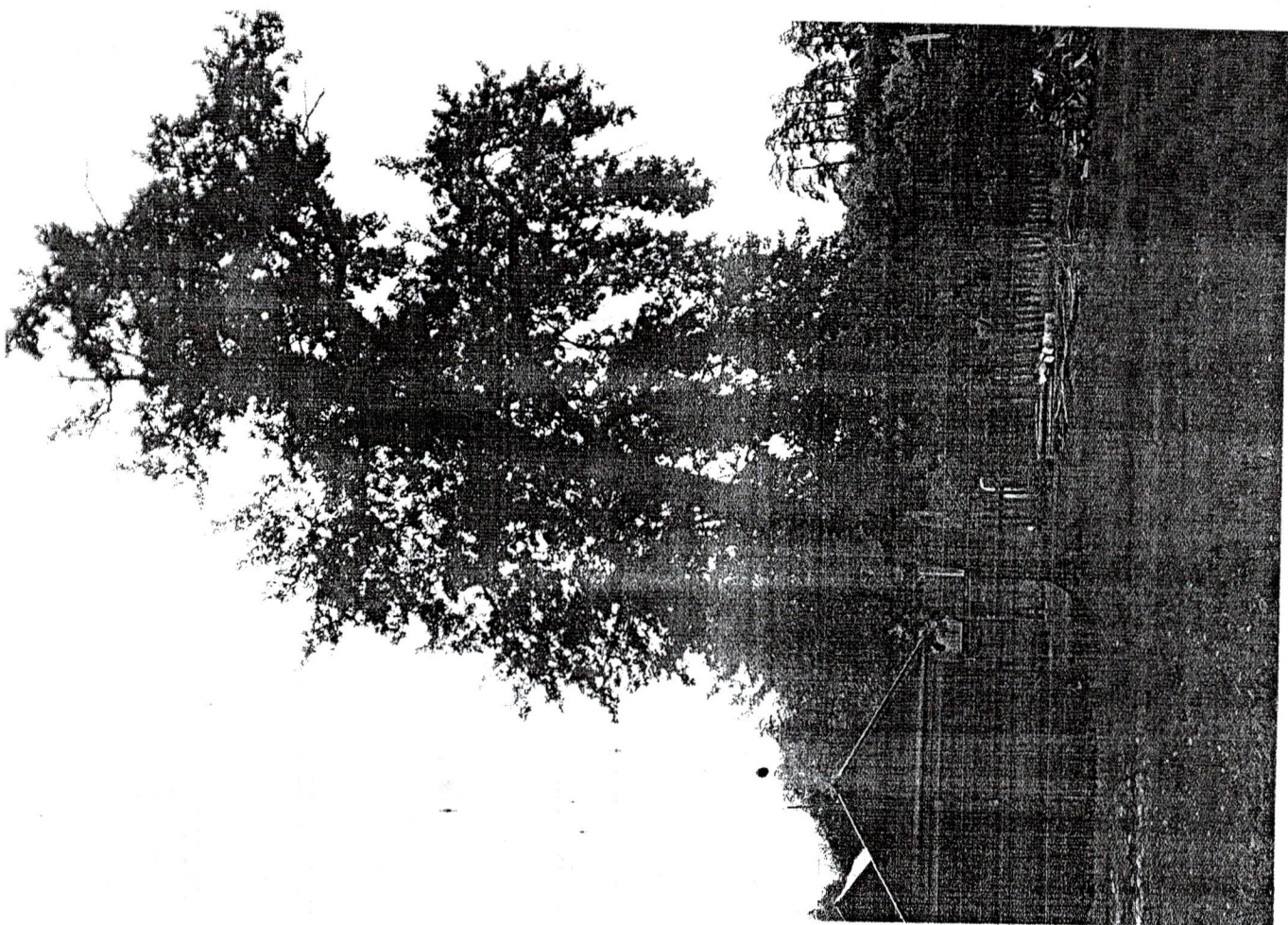
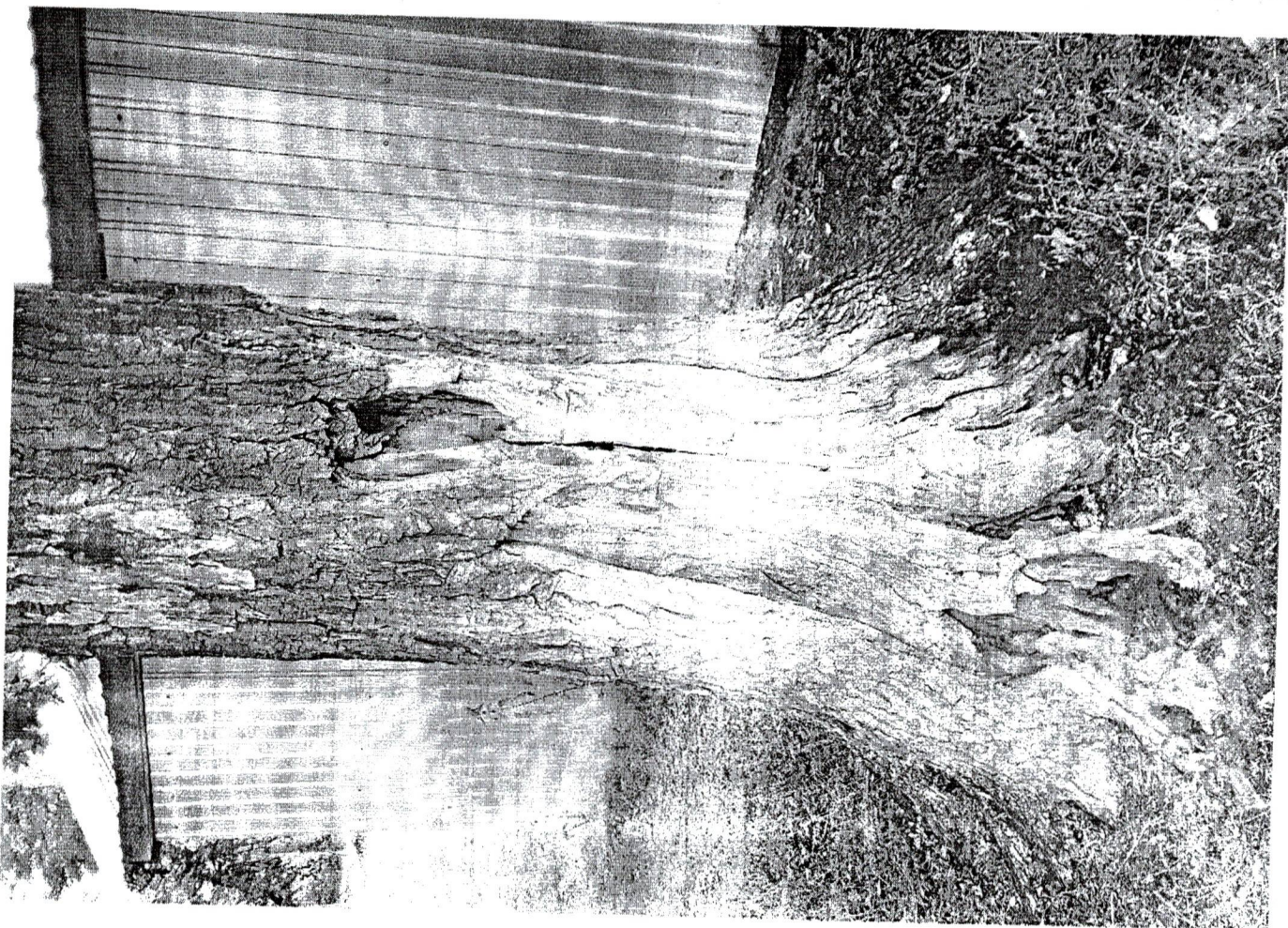

Школы ОЗН.

Для подготовки
материала - об
автоматизации
объекта.

12.08.2020

Директору лесхоза
с Шауринша Шаурини-
споро района Иванову А.А.
от жителей с Шаурини,
ул. Шоссейная, д 42
Ивановой А.Н.

заявление.

Просятся разрешить спилить
мшлой дуб, который растет около
дома. Дуб представляет угрозу
жизни людей и животных. Дуб от
ветра скривит, наклонился примерно
на 20-30°, в любое время может сло-
маться и упасть.

12.08.2020

Иванова