



## Общество с ограниченной ответственностью «ПроектИзыскания»

Юридический адрес: 428024, Чувашская Республика, г. Чебоксары, пр. И.Я. Яковлева, д. 19, оф. 214. Фактический адрес: 428032, Чувашская Республика, г. Чебоксары, пл. Речников, д. 3, пом. 1 оф. 217, тел. +7-927-845-32-13, e-mail: denisov896@mail.ru  
ИНН 2130182771, КПП 213001001 Расчетный счет № 40702810375000008804  
в ПАО Сбербанк Адрес: 428000 г. Чебоксары ул. Карла Маркса д. 22  
ИНН/КПП2130182771/213002001 БИК 049706609 КОР.СЧЕТ 30101810300000000609.  
Свидетельство СРО № 0517-2017-2130182771-01



**Заказчик – Ядринская районная администрация  
Чувашской Республики**

**«Рекультивация свалки твердых коммунальных  
отходов в г. Ядрин Чувашской Республики»**

**ТЕХНИЧЕСКИЙ ОТЧЕТ ПО РЕЗУЛЬТАТАМ  
ИНЖЕНЕРНО-ЭКОЛОГИЧЕСКИХ ИЗЫСКАНИЙ  
ДЛЯ ПОДГОТОВКИ ПРОЕКТНОЙ ДОКУМЕНТАЦИИ**

**399 – ИЭИ**

**г. Чебоксары 2020 г.**

Общество с ограниченной ответственностью

«ПроектИзыскания»

Юридический адрес: 428024, Чувашская Республика, г. Чебоксары, пр. И.Я. Яковлева, д. 19, оф. 214. Фактический адрес: 428032, Чувашская Республика, г. Чебоксары, пл. Речников, д. 3, пом. 1 оф. 217, тел. +7-927-845-32-13, e-mail: denisov896@mail.ru ИНН 2130182771, КПП 213001001 Расчетный счет № 40702810375000008804 в ПАО Сбербанк Адрес: 428000 г. Чебоксары ул. Карла Маркса д. 22 ИНН/КПП2130182771/213002001 БИК 049706609 КОР.СЧЕТ 30101810300000000609.  
Свидетельство СРО № 0517-2017-2130182771-01

Экз. №

**Заказчик – Ядринская районная администрация  
Чувашской Республики**

**«Рекультивация свалки твердых коммунальных  
отходов в г. Ядрин Чувашской Республики»**

**ТЕХНИЧЕСКИЙ ОТЧЕТ ПО РЕЗУЛЬТАТАМ  
ИНЖЕНЕРНО-ЭКОЛОГИЧЕСКИХ ИЗЫСКАНИЙ  
ДЛЯ ПОДГОТОВКИ ПРОЕКТНОЙ ДОКУМЕНТАЦИИ**

**399 – ИЭИ**

**Директор ООО «ПроектИзыскания»**

**С.Ф. Денисов**

**Инженер-эколог**

**Н.Ю. Павлов**

**г. Чебоксары 2020 г.**

Согласовано

Инв.№подл.	Подпись и дата	Взам.инв.№	ГИП			
			Разработал			
			Норм.контр.			

Графическое приложение 1



**Условные обозначения:**

- участок с кадастровым номером 21:24:120301:417, на котором располагается рекультивируемая свалка
- СЗЗ свалки ТБО
- зоны с особыми условиями использования территории
- расстояние до ближайшей жилой застройки

Изм.	Кол.	Лист	№док.	Подпись	Дата
Разработал		Павлов			2020
Проверил		Денисов			2020

399-ИЗИ

Рекультивация свалки твердых коммунальных отходов в г. Ядрин Чувашской Республики

Стадия	Лист	Листов
П	1	8

Ситуационная карта-схема с указанием зон экологических ограничений

ООО «ПроектИзыскания»  
г. Чебоксары, 2020 г.

Согласовано

Инв.№подл.	Подпись и дата	Взам.инв.№	ГИП		
			Разработал		
			Норм.контр.		

Графическое приложение 2

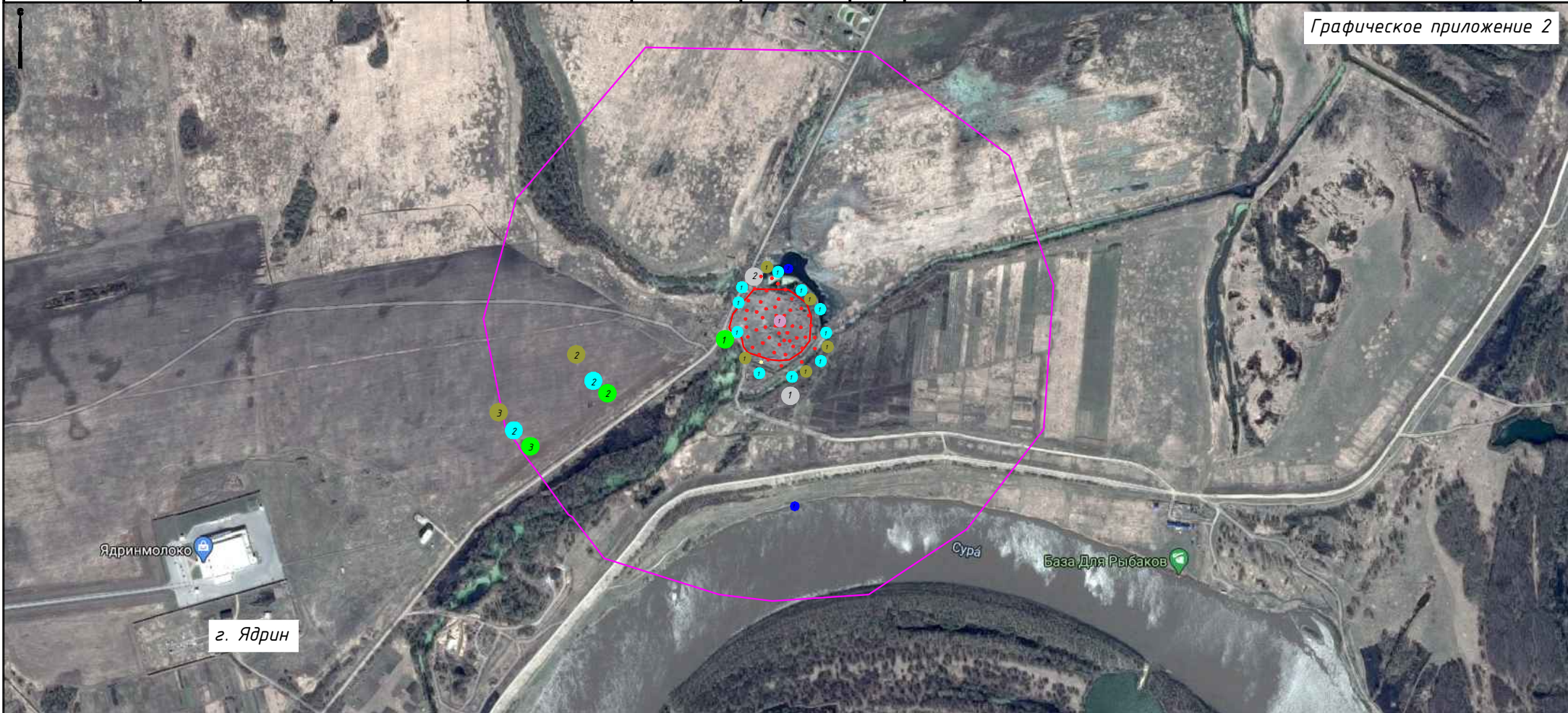

**Условные обозначения:**

- СЗЗ свалки ТБО
- 1 отбор пробы почвы с 6 глубин до 3,5 м по химическим показателям
- 1 отбор пробы почвы по микробиологическим и паразитологическим показателям
- 1 отбор пробы почвы по агрохимическим показателям
- 1 отбор пробы почвенного воздуха
- точки измерения МЭД
- точка измерения шума
- точка отбора пробы поверхностных вод
- 1 точка отбора пробы подземных вод

Изм.	Кол.	Лист	№док.	Подпись	Дата
Разработал		Павлов			2020
Проверил		Денисов			2020

399-ИЭИ			
Рекультивация свалки твердых коммунальных отходов в г. Ядрин Чувашской Республики			
Стадия	Лист	Листов	
П	2	8	
Карта фактического материала		ООО «ПроектиЗыскания» г. Чебоксары, 2020 г.	

Согласовано

Инв.№подл.	Подпись и дата	Взам.инв.№	ГИП			
			Разработал			
			Норм.контр.			

Графическое приложение 3

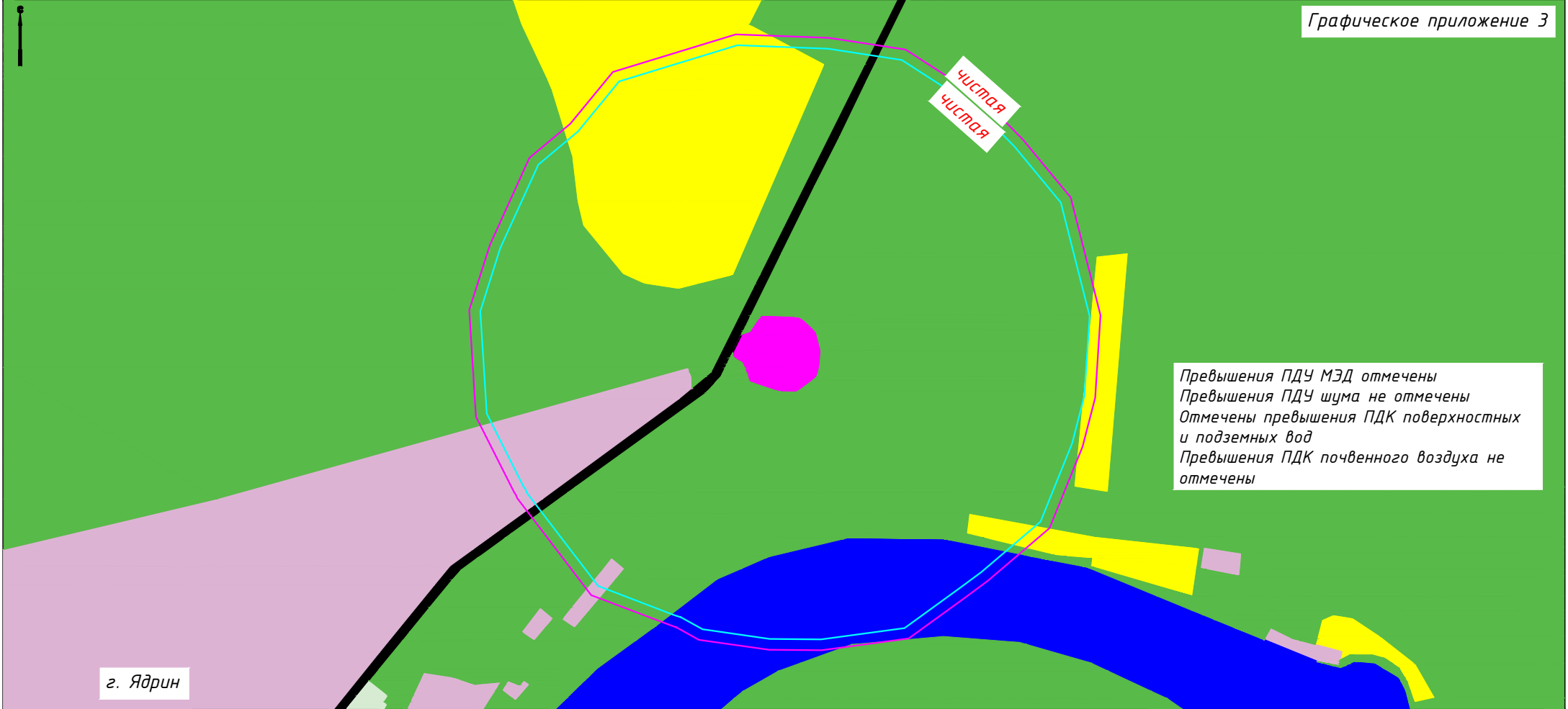

Превышения ПДУ МЭД отмечены  
 Превышения ПДУ шума не отмечены  
 Отмечены превышения ПДК поверхностных  
 и подземных вод  
 Превышения ПДК почвенного воздуха не  
 отмечены

г. Ядрин

- Условные обозначения:
- земли без установленной категории
  - земли сельскохозяйственного назначения
  - земли промышленности
  - земли транспорта (автодорога)
  - жилая застройка
  - р. Сура
  - участок размещения свалки (к.н.: 21:24:120301:417)
  - изолиния загрязненности почвы по суммарному показателю загрязнения Zс
  - изолиния загрязненности почвы по санитарно-эпидемиологическим показателям

Изм.	Кол.	Лист	№док.	Подпись	Дата
Разработал		Павлов			2020
Проверил		Денисов			2020

399-ИЭИ			
Рекультивация свалки твердых коммунальных отходов в г. Ядрин Чувашской Республики			
	Стадия	Лист	Листов
	П	3	8
Карта современного экологического состояния		ООО «ПроектИзыскания» г. Чебоксары, 2020 г.	

Согласовано

Инв.№подл.	Подпись и дата	Взам.инв.№	ГИП			
			Разработал			
			Норм.контр.			

Графическое приложение 4

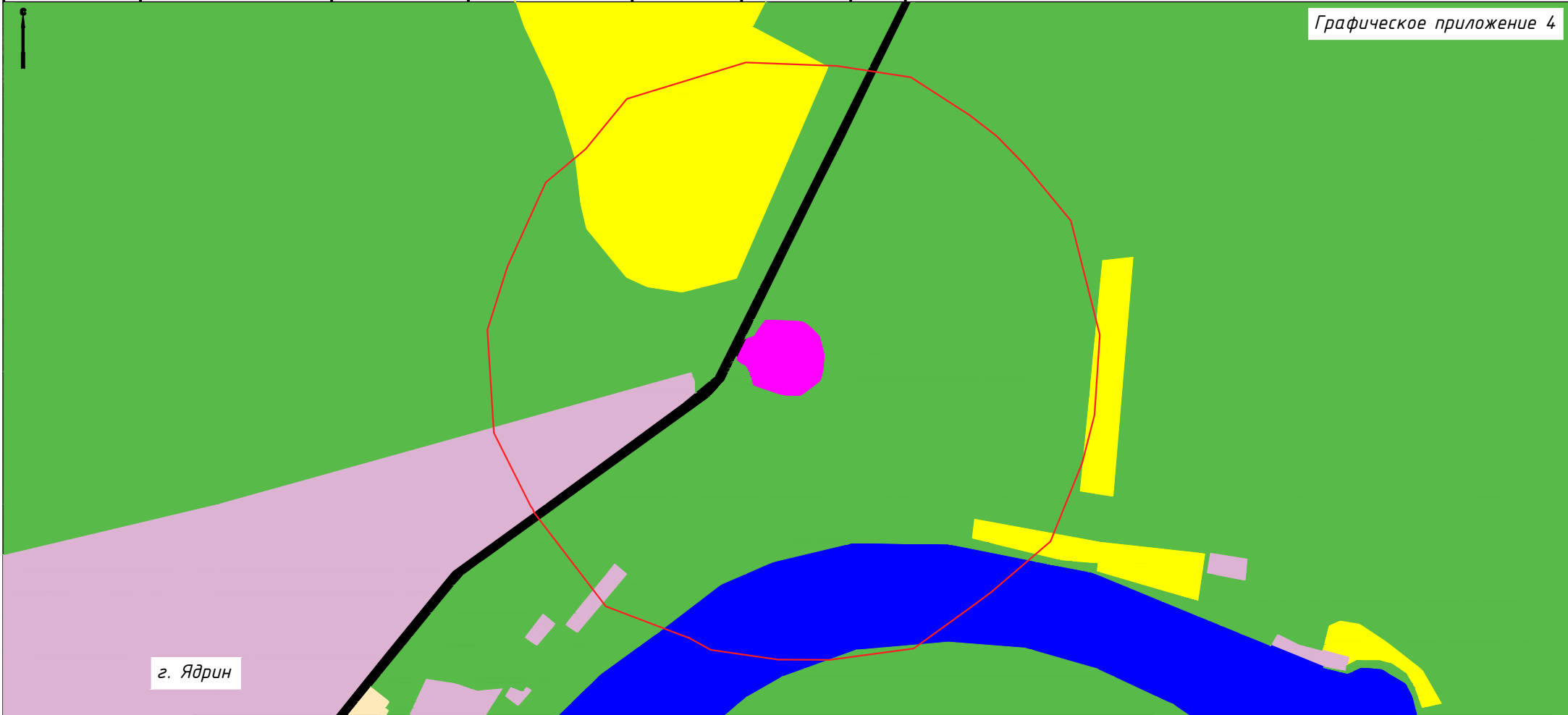

г. Ядрин

Условные обозначения:

- земли без установленной категории
- земли сельскохозяйственного назначения
- земли промышленности
- земли транспорта (автодорога)
- жилая застройка
- р. Сура
- участок размещения свалки (к.н.: 21:24:120301:417)
- ликвидация негативного воздействия на почву, поверхностные и подземные воды, атмосферный воздух после проведения рекультивационных работ

Изм.	Кол.	Лист	№док.	Подпись	Дата
Разработал		Павлов			2020
Проверил		Денисов			2020

399-ИЭИ			
Рекультивация свалки твердых коммунальных отходов в г. Ядрин Чувашской Республики			
	Стадия	Лист	Листов
	П	4	8
Карта прогнозного экологического состояния		ООО «ПроектИзыскания» г. Чебоксары, 2020 г.	

Инв.№подл.	Подпись и дата	Взам.инв.№	ГИП			
			Разработал			
			Норм.контр.			

Графическое приложение 5

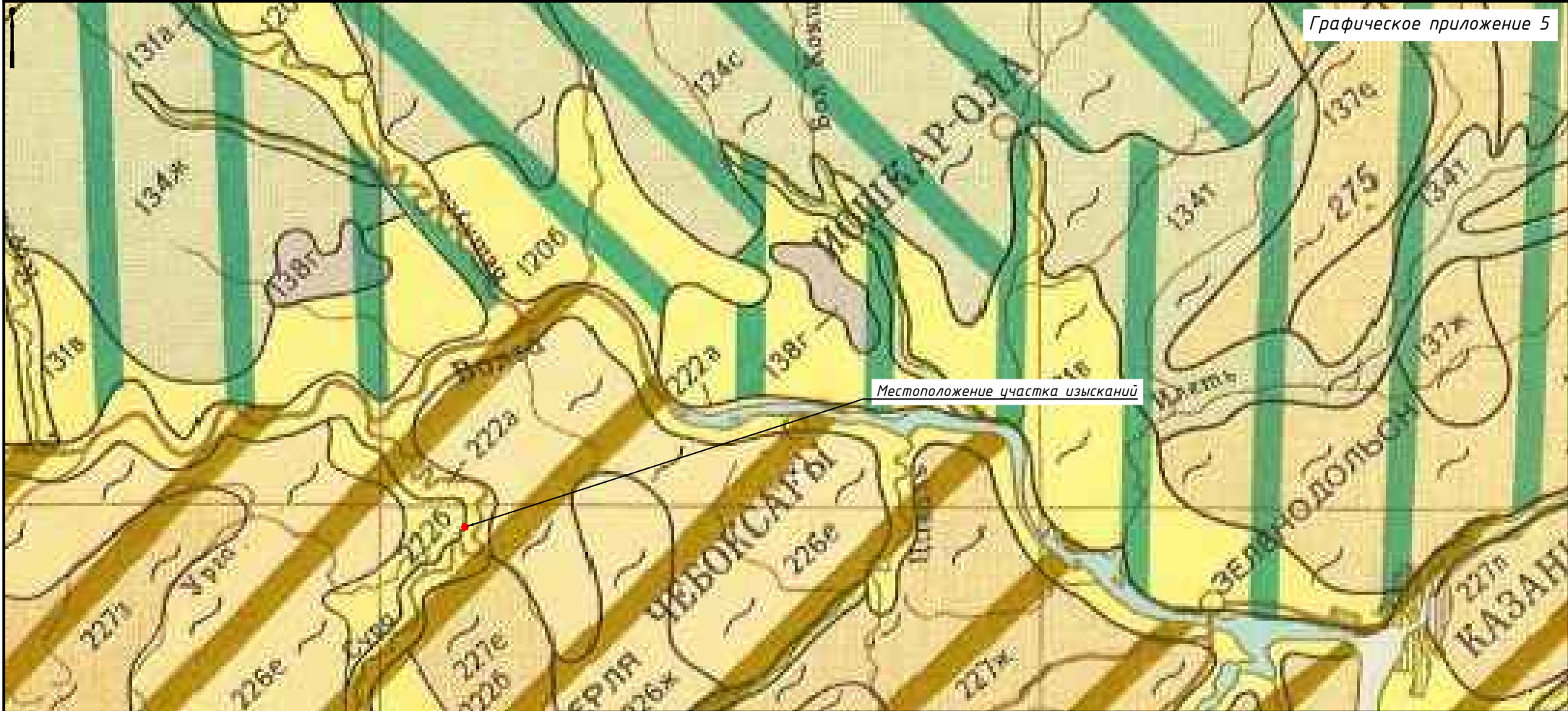

Местоположение участка изысканий

Условные обозначения:

Символ	Обозначение
[Symbol]	Асфальтированные дороги
[Symbol]	Грунтовые дороги
[Symbol]	Железные дороги
[Symbol]	Водоемы
[Symbol]	Рельеф
[Symbol]	Зеленые насаждения
[Symbol]	Здания и сооружения
[Symbol]	Средства связи
[Symbol]	Горные породы
[Symbol]	Специальные объекты

							399-ИЗИ		
							Рекультивация свалки твердых коммунальных отходов в г. Ядрин Чувашской Республики		
Изм.	Кол.	Лист	№докум.	Подпись	Дата		Стадия	Лист	Листов
							П	5	8
Разработал		Павлов			2020		000 «ПроектИзыскания» г. Чебоксары, 2020 г.		
Проверил		Денисов			2020				
						Ландшафтная карта			

Согласовано

Инв.№подл.	Подпись и дата	Взам.инв.№	ГИП			
			Разработал			
			Норм.контр.			

Графическое приложение 6

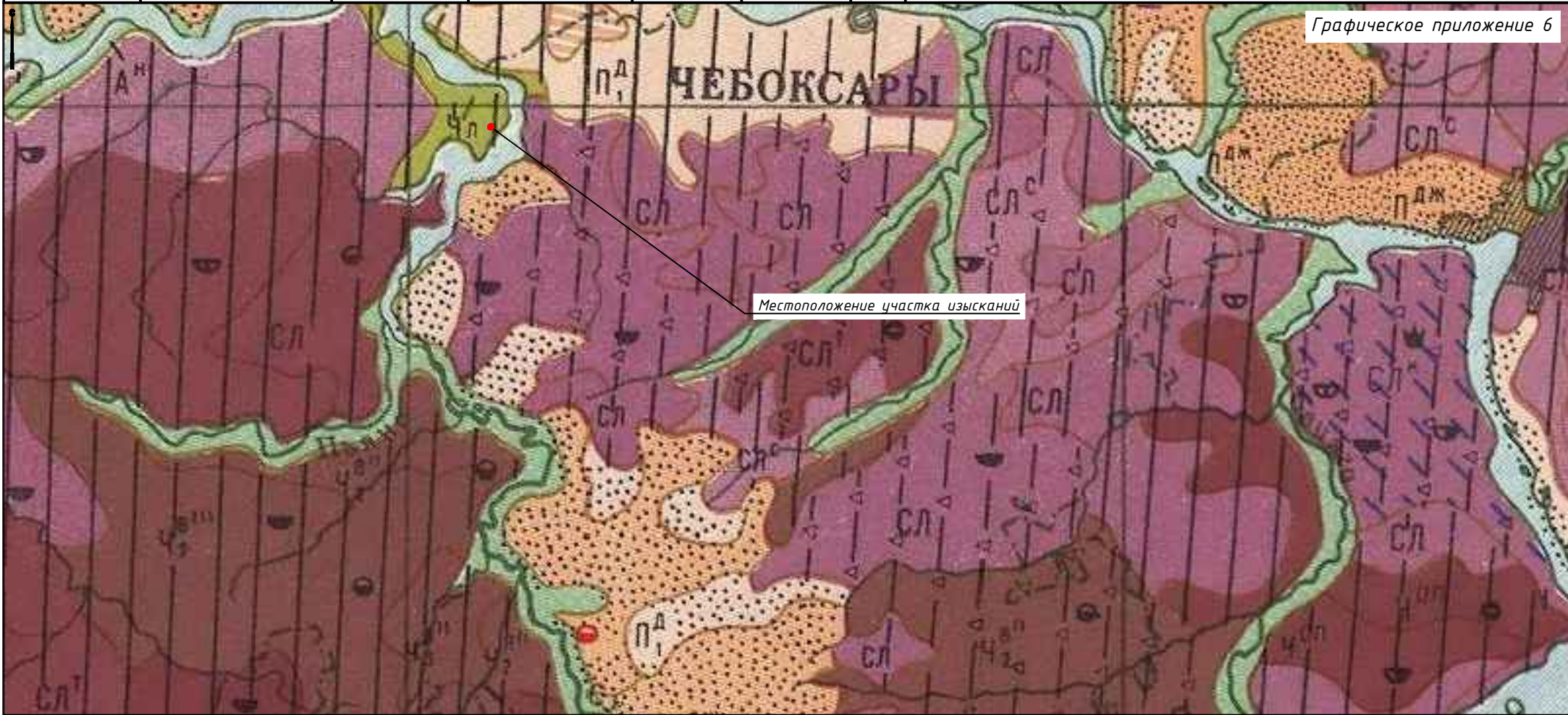

Местоположение участка изысканий

Условные обозначения:

ПОЧВЫ ШИРОКОЛИСТВЕННЫХ ЛЕСОВ И ЛЕСОСТЕПЕЙ	
	Лугово-черноземные
	Лугово-черноземные выщелоченные
	Лугово-черноземные карбонатные
	Лугово-черноземные осолоделые
	Лугово-черноземные солонцеватые и солончаковатые
	Лугово-черноземные слитые

Изм.	Кол.	Лист	№докум.	Подпись	Дата
Разработал	Павлов				2020
Проверил	Денисов				2020

399-ИЭИ

Рекультивация свалки твердых коммунальных отходов в г. Ядрин Чувашской Республики

Стадия	Лист	Листов
П	6	8

Почвенная карта

ООО «ПроектИзыскания»  
г. Чебоксары, 2020 г.



Согласовано

Инв.№подл.	Подпись и дата	Взам.инв.№	ГИП			
			Разработал			
			Норм.контр.			

Графическое приложение 7



Местоположение участка изысканий

Условные обозначения:

	Основные леса с примесью березы и других пород
	Сельскохозяйственные земли на месте сведенных лесов
	Сельскохозяйственные земли на месте луговых степей
	Пойменные луга, кустарники

Изм.	Кол.	Лист	№док.	Подпись	Дата
Разработал		Павлов			2020
Проверил		Денисов			2020

399-ИЭИ

Рекультивация свалки твердых коммунальных отходов в г. Ядрин Чувашской Республики

Стадия Лист Листов

П 7 8

Карта растительности

ООО «ПроектИзыскания»  
г. Чебоксары, 2020 г.

Согласовано

Инв.№подл.	Подпись и дата	Взам.инв.№	ГИП			
			Разработал			

Графическое приложение 8



Местоположение участка изысканий

Условные обозначения:

	Лось	Зоны обитания	Преимущественные обитатели зон	
	Лисица			
	Медведь		Лесная	Медведь, белка, рысь, бобр, лось, крот, выхухоль, барсук, куница и др.
	Волк		Лесостепная	Заяц-беляк, лисица, волк, ондатра, ласка, горностай, норка европейская, енотовидная собака
	Хорь		Степная	Суслик крапчатый, сурок, тушканчик, заяц-русак
	Заяц-беляк			
	Заяц-русак			
	Белка			
	Суслик			
	Тушканчик			
	Сурок			
	Глухарь			
	Куропатка			
	Дрофа			
	Северный олень			

Изм.	Кол.	Лист	№док.	Подпись	Дата
Разработал		Павлов			2020
Проверил		Денисов			2020

399-ИЗИ		
Рекультивация свалки твердых коммунальных отходов в г. Ядрин Чувашской Республики		
Стадия	Лист	Листов
П	8	8
Карта животного мира		ООО «ПроектИзыскания» г. Чебоксары, 2020 г.